

**ROTARY INTERNATIONAL  
DISTRIKT 2260**



**“VIS VEI, GÅ FORAN”**

**HÅNDBOK  
2006 – 2007**

**MORTEN BJERKAN  
GUVERNØR**



# Rotary International

## Distrikt 2260

### Guvernør 2006-2007 Morten Bjerkan



## Håndbok 2006-2007

### Forord

Kjære Presidenter!

Velkommen til et nytt rotaryår.

Denne håndboken er et oppslagsverk for deg og medlemmene av distriktsorganisasjonen.

Rotaryåret 2006-07 medfører betydelige organisasjonsmessige endringer og dermed store utfordringer for oss alle. Endringene tar sikte på å forenkle driften av rotaryklubbene, og gjøre Rotary tydeligere for medlemmene og menneskene i samfunnet omkring oss, lokalt og internasjonalt.

Håndboken legges ut på distriktets hjemmesider, hvorfra de enkelte avsnitt kan lastes ned som separate dokumenter. Boken inneholder de verktøy du og dine medarbeidere trenger for å drifte klubben på en profesjonell måte. Dersom det er noen opplysninger du savner eller du trenger hjelp, vennligst ta kontakt med Distriktssekretæren eller den tjenesteyter i distriktet som saken gjelder, eller kontakt meg direkte.

Denne håndboken vil være under kontinuerlig utvikling. Etter hvert som nye avsnitt eller endringer kommer til vil vi sende en e-postmelding til deg slik at du og ditt styre skal bli oppmerksomme på det som er nytt. Vi trenger din hjelp til å bli bedre i vår kommunikasjon med klubbene. Har du forslag til forbedringer hører vi gjerne fra deg.

Godt Nytt Rotary År!

Vennlig hilsen

Morten Bjerkan

## Innholdsfortegnelse

Forord	
Rotarys verdigrunnlag.....	1
Rotarys formål og tjenester.....	2
Visjoner og mål.....	3
Distriktsorganisasjonen.....	5
Assisterende Guvernører, rolle og ansvar.....	11
Distriktets områdeinndeling.....	12
Klubbpresidenter.....	13
Guvernørens klubbesøk.....	15
Klubbpresidentens ansvar og oppgaver (kommer senere)	
Klubbsekretærens ansvar og oppgaver (kommer senere)	
Klubbkassererens ansvar og oppgaver.....	17
RI's betalingsfrister.....	21
Vanlige spørsmål, RI's betalingsfrister.....	22
SHARE DDF.....	25
RI-Zürich kontaktpersoner.....	26
Klubbens lederplan.....	27
Klubbens planer og mål.....	30
Vedleggsliste.....	39

## **ROTARYS VERDIGRUNNLAG**

### **ROTARYS MOTTO:**

Service Above Self - Å gagne andre

### **ROTARYS FORMÅL:**

Rotarys formål er å fremme og styrke viljen til å gagne andre som grunnlag for all virksomhet, og spesielt viljen til:

1. Å utvikle vennskap som grunnlag for å gagne andre
2. Å stille høye etiske krav i vårt yrkesliv, vise respekt for alt nyttig arbeid og bruke hver enkelt rotarianers yrke som mulighet til å gagne samfunnet
3. Å gagne andre i privatliv, yrke og samfunnsliv
4. Å arbeide for internasjonal forståelse, samhold og fred gjennom et verdensomspennende fellesskap av personer fra forskjellige yrker forenet i idealet om å gagne andre

### **THE FOUR-WAY TEST - 4-SPØRSMÅLSPRØVEN:**

Om saker vi tenker, sier og gjør:

1. Er det sant?
2. Er det rettferdig overfor alle det angår?
3. Vil det skape forståelse og bedre vennskap?
4. Vil det være til beste for alle det angår?

### **YRKESKODEKS FOR ROTARIANERE:**

Som rotarianer og yrkesutøver forventes det av meg at:

1. Jeg ser mitt yrke som mulighet til å gagne andre
2. Jeg er trofast mot de etiske retningslinjer for mitt yrke, mitt lands lover og de moralske normer i samfunnet
3. Jeg gjør alt for å holde mitt yrke i ære og fremme mitt yrkes høyeste etiske standard
4. Jeg er rettferdig mot min arbeidsgiver, mine arbeidskolleger, forretningspartnere, konkurrenter, kunder, allmennheten og alle jeg har yrkesmessige forbindelser med
5. Jeg erkjenner at alt nyttig arbeid har sin verdi
6. Jeg bruker mine yrkeskunnskaper og min erfaring til å skape muligheter for unge mennesker, å lindre andres nød og forbedre livskvaliteten for mine medmennesker
7. Jeg gir allmennheten korrekte og sannferdige opplysninger om mitt arbeid og min yrkesvirksomhet
8. Jeg verken ber om eller gir fordeler til en rotarianer som jeg ikke ville gitt til andre i yrkesmessig sammenheng

Denne oversettelsen ble utarbeidet av en komite nedstatt av NORFO i rotaryåret 2004-05 og godkjent på NORFOs Vår møte 16. mars 2006.

## **ROTARYS FORMÅL OG DE FIRE TJENESTENE**

### ***1. I KLUBBEN - KLUBBTJENESTEN:***

- **Å utvikle vennskap som grunnlag for å hjelpe andre**

### ***2. PÅ ARBEIDSPLASSEN - YRKESTJENESTEN:***

- **Å stille høye etiske krav i vårt yrkesliv, vise respekt for alt nyttig arbeid og bruke hver enkelt rotarianers yrke som mulighet til å gagne samfunnet**

### ***3. I LOKALSAMFUNNET - SAMFUNNSTJENESTEN:***

- **Å gagne andre i våre privatliv, yrkes- og samfunnsliv**

### ***4. I VERDEN - INTERNASJONAL TJENESTE:***

- **Å arbeide for internasjonal forståelse, samhold og fred gjennom et verdensomspennende fellesskap av mennesker fra forskjellige yrker forenet i hensikten om å hjelpe andre**

## Visjoner

Rotary Distrikt 2260 har som visjon å representere et tverrsnitt av yrker i befolkningen blant resurspersoner som i kraft av sin personlighet og væremåte bidrar til å fremme høy yrkesetikk og positive idealer.

Organisasjonen ønsker å gagne andre ved å bidra aktivt til nærmiljøets utvikling, støtte ungdom under utdanning, yte kunnskap og økonomisk bistand til viktige lokale, nasjonale og internasjonale prosjekter og tiltak innenfor programrammene til Rotary International og Rotary Foundation

Organisasjonen ønsker å være et prioritert forum i lokalsamfunnet og representere et nettverk for sine medlemmer lokalt, nasjonalt og internasjonalt.

## Mål

- 1 Klubbens samlede medlemstall økes med 3 % netto**
  - det konkrete mål for medlemsvekst i 2006-07 er +1 medlem netto pr klubb hvor medlemstallet er 30 eller mer, og +2 medlemmer netto pr klubb hvor medlemstallet er lavere enn 30 ved årets begynnelse
  - det skal legges vekt på å rekruttere medlemmer i yngre aldersgrupper
- 2 Kvinnelige medlemmer i alle**
  - øke kvinneandelen i alle klubber
  - langsiktig mål; minimum 20% kvinneandel i distriktet innen 2010
- 3 Familien trekkes med i rotarys arbeid ved å**
  - implementere klubbprosjekter hvor ledsagere og andre involveres
  - lage klubbarrangementer hvor barn og barnebarn inviteres
  - samarbeide med våre assosierte organisasjoner Inner Wheel og Rotaract
- 4 Åpne rotary for omverden ved at**
  - alle klubber gjennomfører minimum ett møte eller ett arrangement som skal være åpent for alle i lokalsamfunnet
- 5 Utvikle og forsterke samarbeidet mellom klubber ved at**
  - alle klubber som ved årets begynnelse ikke har etablert samarbeid med andre klubber, etablerer slikt samarbeid kommende rotaryår på ett eller flere områder
- 6 Videreutvikle klubbens indre miljø og medlemmer ved å**
  - bruke distriktets kurstilbud om Rotary og Rotarys programmer
  - vektlegge nye medlemmers synspunkter
  - ha varierte møteprogrammer som passer alle aldersgrupper
- 7 Støtte Rotary Foundation og gjennomføre Samfunnsprosjekter ved å**
  - bidra med kr. 300.-/ medlem i gjennomsnitt for alle klubber
  - Gå Foran og Vise Vei ved å kvalifisere seg til RI presidentens "Hedersbevisning"

**8 Delta i Distriktsprogrammene: Ungdomsutveksling, Mentoring for Ungdomsbedrifter/Elevbedrifter, RYLA, Rotaract el. andre programmer ved å**

- øke distriktets samlede deltakelse i rotarys faste ungdomsprogrammer
- arbeide for etablering av en ny rotaractklubb i Østfold
- styrke rotarys ungdomsarbeid ved å samarbeid med Sail Training International

**9 Delta i Rotary Foundations obligatoriske GSE-program ved å**

- øke klubbenes deltagelse som sponsorer av utgående teamdeltagere og være vertskap for innkommende teamdeltagere

**10 Administrative rutiner i klubben**

- alle klubber innfører ny klubblederplan i løpet av rotaryåret senest 1. juli 2007
- nettbasert registrering av all medlemsinformasjon på RIs og NORFOs databaser innføres med virkning f.o.m. 1. juli 2006
- punktlighet i all rapportering og betaling av kontingenter til RI og distriktet

### Distriktsorganisasjonen 2006-2007 Rotary Distrikt 2260

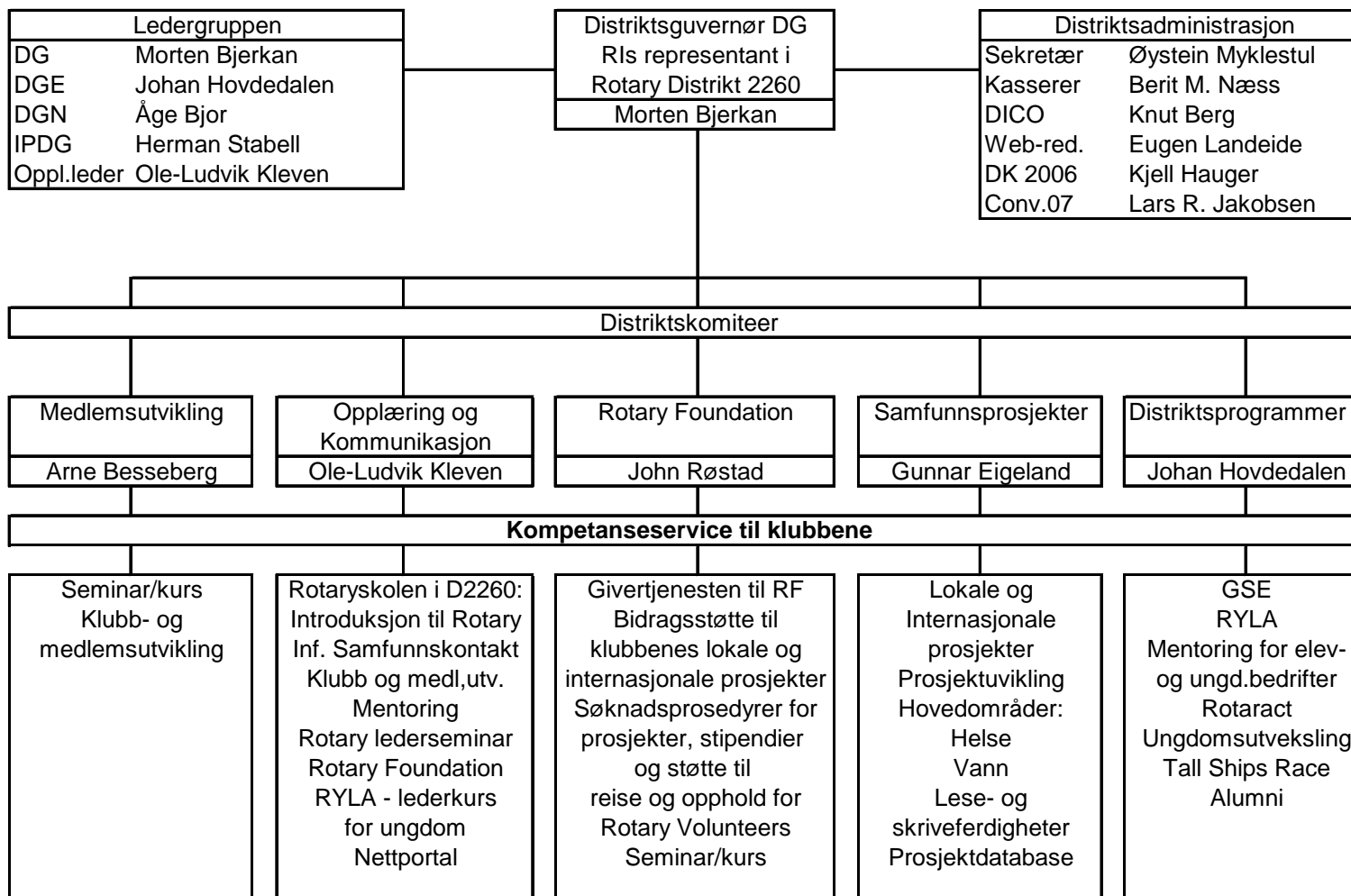



## Distriktsorganisasjonen

### LEDERGRUPPEN:

<b>DG</b>	Morten Bjerkan Lille Frøens vei 8 0371 Oslo	Lørenskog RK	Telefon: 22 60 90 80 / 402 33 624 E-post: morbjerk@start.no
<b>DGE</b>	Johan Hovdedalen O Funderuds Vei 2 1850 Mysen	Mysen RK	Telefon: 69 89 04 48 / 900 63 627 E-post: hovdeda@online.no
<b>DGN</b>	Åge Bjor Bjorveien 120 1712 Grålum	Tune RK	Telefon: 69 14 59 79 / 907 56 763 E-post: aagehe-b@online.no
<b>IPDG</b>	Herman Stabell, Lurudveien 30, 2020 Skedsmokorset	Skedsmokorset RK	Telefon: 63 87 73 41 / 907 62 360 E-post: herman.stabell@start.no
<b>Opplæringsleder:</b>	PDG Ole-Ludvik Kleven, Ås RK <b>Landåskollen 18,</b> 1430 Ås		Telefon: 64 94 20 31 / 908 44 128 E-post: olkaas@online.no
<b>Tiltaksfondet; Økonomi og regnskap:</b>	IPDG Herman Stabell,	Skedsmokorset RK	Telefon: 63 87 73 41 / 907 62 360 E-post herman.stabell@start.no
<b>Hedersbevisninger og seremonier:</b>	PDG Ole-Ludvik Kleven, Ås RK		Telefon: 64 94 20 31 / 908 44 128 E-post: olkaas@online.no

### DISTRIKTSKOMITEER:

<b>Medlemsutvikling:</b>	Arne Besseberg Risalløen 14 2007 Kjeller	Skedsmo Nord RK	Telefon: 63 87 88 89 / 920 44 441 E-post: arne@besseberg.com
--------------------------	--	-----------------	---

### Opplæring og kommunikasjon: Rotaryskolen i Distrikt 2260.

*Komittens hovedoppgave er å utvikle en serie kurs som klubbene selv kan benytte til intern opplæring og kompetanseutvikling for sine medlemmer:*

<b>Koordinator og utviklingsleder:</b>	PDG Ole-Ludvik Kleven	Ås RK	Telefon: 64 94 20 31 / 908 44 128 E-post: olkaas@online.no
<b>Introduksjon til Rotary:</b>	Bjørn Olav Dufseth	Oppegård RK	Telefon: 66 80 96 25 / 908 54 946 E-post: bjdufs@online.no
<b>Informasjon og samfunnskontakt:</b>	Jan A. Vatn	Gamlebyen Fredr. RK	Telefon: 69 32 58 65 / 69 38 48 00 E-post: jan.vatn@nrk.no
<b>Klubb- og medlemsutvikling:</b>	Arne Besseberg	Skedsmo Nord RK	Telefon: 63 87 88 89 / 920 44 441 E-post: arne@besseberg.com
<b>Mentoring for Ungdomsbedrifter og Elevbedrifter:</b>	Hans Martin Larssen	Langhus RK	Telefon: 64 87 90 07 / 905 30 491 E-post: hans.martin.larssen@sparebank1.no
<b>Rotary lederseminar:</b>	Finn Kolstø	Gardermoen RK	Telefon: 63 94 35 80 / 916 48 644 E-post: finn@rbt.as
	Lillian Johansen	Gardermoen RK	Telefon: 63 97 09 18 / 404 13 796 E-post: lillian@oer.no

**Rotary Foundation:**

John Røstad Nittedal RK Telefon: 67 07 82 73 / 917 42 209  
E-post: john.rostad@hagan.no

**RYLA – lederkurs for ungdom:**

Helge Normann Gardermoen RK Telefon: 62 88 88 70 / 917 68 715  
E-post: he-norma@online.no

**Nettportal for kursene:**

Kai Werner Østreng Nordby RK Telefon: 64 94 62 89 / 470 18 310  
E-post: kostreng@online.no

**Rotary Foundation:**

**DRFC Chair** John Røstad Nittedal RK Telefon: 67 07 82 73 / 917 42 209  
Likollen 21, E-post: john.rostad@hagan.no  
1481 Hagan

**Rotary World Peace Fellow 2003-05:**

Gert Danielsen Sponsor: Nannestad RK Telefon: / 456 73 819  
Skedsmogata 15 C E-post: gertico@yahoo.no  
0655 Oslo Nett: www.gertdanielsen.org

**Samfunnsprosjekter:**

**Leder / District Resource Group Coordinator:**

PDG Gunnar Eigeland Nittedal RK Telefon: 67 07 20 06 / 901 74 310  
Ø. Huseby 2 E-post: geig@senswave.com  
1482 Nittedal

**Ressurs- og kontaktpersoner for prosjekter:**

**Internasjonale prosjekter:**

**Helse (Myggnett):**

Tom Gulliksen Kråkerøy RK Telefon: 69 34 08 74 / 970 96 349  
E-post: elsietom@online.no

**Vann:** Jan Øyvind Johansen Nannestad RK: Telefon: 63 99 33 65 / 913 93 698  
E-post: joeijo@online.no

**Lokale prosjekter:**

Arne Sæther Trøgstad RK Telefon: / 901 52 029  
E-post: arne-rsa@online.no

**Lese- og skriveferdigheter, lokalt og internasjonalt:**

Rolf Theil Nittedal RK Telefon: 67 07 85 07 / 951 25 154  
E-post: rolf.theil@iln.uio.no

**Distriktsprogrammer:**

**Leder/koordinator:**

Johan Hovdedalen Mysen RK Telefon: 69 89 04 48 / 900 63 627  
E-post: hovdeda@online.no

**GSE:** Bjørn Brekke Drøbak RK Telefon: 64 93 23 96 / 64 90 53 70  
Seljevn. 5 E-post: bbrekke2@online.no  
1440 Drøbak

**RYLA:** Helge Normann Gardermoen RK Telefon: 62888870 / 917 68 715  
Smedalsveien 9 E-post: he-norma@online.no  
2050 Jessheim

**Mentoring for Ungdomsbedrifter og Elevbedrifter:**

Hans Martin Larssen      Langhus RK  
Høyåsveien 1  
1405 Langhus

Telefon: 64 87 90 07 / 905 30 491  
E-post: hans.martin.larssen@sparebank1.no

**Rotaract: Midlertidig kontaktperson:**

Svein Jansverk      Råde RK  
Saltnesveien 334  
1642 Saltnes

Telefon: 901 33 538  
E-post: jansverk@online.no

**Ungdomsutvekslingen:**

Elsa M. Nysveen      Årnes RK  
Hvamsmoen, 2165 Hvam

Telefon: 63 90 96 24 / 909 51 339  
E-post: elsanysv@online.no

**DISTRIKTSADMINISTRASJON:**

**Distriktsekretær:**

Øystein Myklestul      Lørenskog RK  
Østagløttveien 8  
1472 Fjellhamar

Telefon: 67 90 47 09 / 416 06 834  
E-post: oystein.myklestul@optonet.no

**Distriktskasserer:**

Berit Marie Næss      Lørenskog RK  
Åsheimvn. 135  
1476 Rasta

Telefon: 67 90 55 62 / 926 97 740  
E-post: marinaes@online.no

**Regnskapsfører:**

ØKO Regnskap AS  
v/Odd Arne Arnesen      Skedsmo Nord RK  
PB 154  
2021 Skedsmokorset

Telefon: 63 87 06 50 / 909 17 386  
E-post: odd.arnesen@okonor.no

**IT DICO:**

Knut Berg      Lørenskog RK  
Audunsv. 2  
1470 Lørenskog

Telefon: 67 90 45 81 / 415 30 222  
E-post: dico2260@rotary.no

**Web-redaktør :**

Eugen Landeide      Lillestrøm RK  
Karisveien 24  
2013 Skjetten

Telefon: 63 84 09 15 / 990 95 573  
E-post: eugen.landeide@online.no

**Distriktskonferansen:**

**Leder:**

Kjell Hauger      Lørenskog RK  
Vårstigen 5  
1470 Lørenskog

Telefon: 67 90 40 86 / 917 48 393  
E-post: kjell.hauger@hauc.no

**Programansvar:**

Jarle Gausen      Lørenskog RK  
Losbyvn. 7D  
1475 Finstadjordet

Telefon: 67 90 55 27 / 905 58 241  
E-post: jarle.gausen@c2i.net

**PR Convention 2007:**

Lars Jakobsen      Lørenskog RK  
Krokusveien 11  
1470 Lørenskog

Telefon: 67 97 27 41 / 23 11 90 24  
E-post: larsrjakobsen@yahoo.no

**ASSISTERENDE GUVERNØRER:**

**Region Østfold:**

**Område A**

Anne Marit Bøberg      Fredriksten RK  
Torpum  
1789 Berg

Telefon: 69 19 51 02 / 917 10 278  
E-post: aboberg@halden.net

**Område B**

Reidar Kjølborg      Gamlebyen-Fredr. RK  
Snørn 4  
1657 Torp

Telefon: 69 34 56 57 / 480 43 024  
E-post: r.s.kjolberg@online.no

**Område C**

Lars Brække      Moss RK  
Høienhaldgt. 9T  
1532 Moss

Telefon: 69 25 43 63 / 950 45 750  
E-post: lars@bedriftsforum.no

**Område D**

Johan Hovdedalen      Mysen RK  
O. Funderuds v. 2  
1850 Mysen

Telefon: 69 89 04 48 / 900 63 627  
E-post: hovdeda@online.no

### Region Akershus:

<b>Område E</b>	Gunnar Norum Sogstikollen 24B 1440 Drøbak	Drøbak RK	Telefon: 64 93 10 87 / 481 71 608 E-post: gunorum@online.no
<b>Område F</b>	Bjørn Lunde Hareveien 6 1413 Tårnåsen	Kolbotn RK	Telefon: 66 80 23 11 / 951 63 847 E-post: lundebj@start.no
<b>Område G</b>	Magne Yndestad Eikekroken 38 2020 Skedsmokorset	Skedsmokorset RK	Telefon: 63 87 73 56 / 974 86 750 E-post: oddlaug@online.no
<b>Område H</b>	Finn Kolstø Gamleveien 27 2040 Kløfta	Gardermoen RK	Telefon: 63 94 35 80 / 916 48 644 E-post: finn@rbt.as

### ASSOSIERTE MEDLEMMER:

#### International Inner Wheel, Distrikt 31

Distriktspresident 06/07	Kari Bruun Oddenveien 6A, 1363 Høvik	Oslo Inner Wheel Klubb	Telefon: 67 53 35 37 / 412 23 829 E-post: ktbru@online.no
--------------------------	---	------------------------	--

#### Rotaract Distrikt 2310 og 2260

Distriktspresident 06/07	Gull C. Wildendahl Mogens Thorsens gt. 13 0264 Oslo	Victoria Rotaract Klubb	Telefon: / 920 63 838 E-post: gull@victoriarotaract.org
--------------------------	---	-------------------------	--

### ANDRE KONTAKTPERSONER

#### ROTARY INTERNATIONAL:

<b>Nye klubber:</b>	Barry Matheson P.B. 143 2051 Jessheim	Jessheim RK	Telefon: 63 97 10 20 / 22 06 27 70 E-post: barry.matheson@powertech.no
<b>Interact (utredning):</b>	Halvor Stormoen Grevlingstien 22 2022 Gjerdrum	Kløfta RK	Telefon: 63 99 02 71 / 63 99 17 66 E-post: halv@stormoen.org
<b>Friendship Exchange:</b>	Olav Sandsmark Ekestubben 1440 Drøbak	Drøbak RK	Telefon: 64 93 12 57 E-post: hersa@online.no
<b>Fellowships:</b>	Hans Peder Ulvin Ø. Ulvin 2092 Minnesund	Eidsvoll RK	Telefon: 913 70 2 24 E-post: hpulvin@online.no
<b>World Community Service og District Resource Group Coordinator:</b>	Gunnar Eigeland Ø. Huseby 2 1482 Nittedal	Nittedal RK	Telefon: 67 07 20 06 / 901 74 310 E-post: geig@senswave.com
<b>Yrkestjenesten:</b>	Hans Martin Larssen Høyåsveien 1 1405 Langhus	Langhus RK	Telefon: 64 87 90 07 / 21 02 57 32 E-post: hans.martin.larssen@sparebank1.no

#### ROTARY FOUNDATION:

<b>Annual Giving:</b>	Herman Stabell Lurudveien 30 2020 Skedsmokorset	Skedsmokorset RK	Telefon: 63 87 73 41 / 907 62 360 E-post: herstab@start.no
-----------------------	---	------------------	---

<b>Permanent Fund:</b>	Barry Matheson P.B. 143 2051 Jessheim	Jessheim RK	Telefon: 63 97 10 20 / 916 99 200 E-post: barry.matheson@powertech.no
<b>Scholarships:</b>	Marte Hoel Gunhildrud Gård 2030 Nannestad	Nannestad RK	Telefon: 63 99 70 86 E-post: mhoel2@online.no
<b>Grants: Humanitære Prosjekter: Lokale – District Simplified Grants; Indivuelle – Volunteer Service Grants; Internasjonale – Matching Grants:</b>			
	John Hatling Valhallveien 33 1400 Ski	Nordby RK	Telefon: 64 94 62 62 / 909 59 870 E-post: john-hat@frisurf.no
<b>PolioPlus:</b>	Egil Hopland C.J. Pettersens vei 34 1715 Yven	Sarpsborg RK	Telefon: 69 14 07 05 E-post: egilhop@start.no
<b>Alumni:</b>	Per Oscar Jacobsen Løkkedalsveien 17A 1440 Drøbak	Drøbak RK	Telefon: 64 90 75 60 / 907 31 125 E-post: per.jacobsen@mipro.no
<b>Rotary Volunteers:</b>	Olaug Sofie Andreassen Iver Holters vei 10 1410 Kolbotn	Gjersjøen RK	Telefon: 66 80 97 30 E-post: hjandrea@online.no

## Distriktsråd

### Leder:

DG Morten Bjerkan

### Medlemmer:

IPDG Herman Stabell,  
DGE Johan Hovdedalen  
DGN Åge Bjor  
Opplæringsleder PDG Ole-Ludvik Kleven  
Medlemsutvikling Arne Besseberg  
Rotary Foundation DRFCC John Røstad  
Samfunnsprosjekter PDG Gunnar Eigeland  
GSE Bjørn Brekke  
RYLA Helge Normann  
Mentoring – Ungdomsbedrifter:  
Hans Martin Larsen  
Rotaract PDG Svein Jansverk  
Ungdomsutvekslingen Elsa Nysveen  
Distriktssekretær Øystein Myklestul  
Distriktskasserer Berit Marie Næss  
DICO-Webmaster Knut Berg  
Web-redaktør Eugen Landeide

Skedsmokorset RK  
Mysen RK  
Tune RK  
Ås RK  
Skedsmo Nord RK  
Nittedal RK  
Nittedal RK  
Drøbak RK  
Gardermoen RK

Langhus RK  
Råde RK  
Årnes RK  
Lørenskog RK  
Lørenskog RK  
Lørenskog RK  
Lillestrøm RK

### Assosierte medlemmer:

Distriktspresident Kari Bruun  
Distriktspresident Gull C. Wildendahl

Inner Wheel Distrikt 31  
Rotaract D2310 og D2260

(For postadresser, telefon og e-postadresser, se foregående sider)

## **Assisterende Guvernører – rolle og ansvar.**

### **Rolle:**

AG skal hjelpe guvernøren med å utvikle aktive klubber til å:

- a) Beholde og øke medlemstallet
- b) Gjennomføre gode samfunnsprosjekter
- c) Støtte Rotary Foundation
- d) Utvikle gode ledere

### **Ansvar:**

Være coach/mentor for klubbens presidenter, sekretærer og kasserere og andre nøkkelpersoner i klubbene m.h.t. administrative rutiner, planlegging av klubbaktiviteter og oppfølging gjennom rotaryåret. Formidle retningslinjene i RI's og distriktets planer og mål for kommende rotaryår. Oppmuntre presidentene til å forberede og gjennomføre et godt rotaryår sammen med klubbens medlemmer.

### **På PETS 1, PETS 2 og på Distriktssamlingen:**

Samle innkommende presidenter i områdegrupper for gjennomgang av gruppeoppgaver og lede gruppesamtaler. Sammen med innkommende presidenter å fastlegge en plan for workshops under planleggingsfasen og i rotaryåret.

### **Under planleggingsfasen januar-mai 2006:**

Lede workshops for innkommende presidenter. Gjennomgang og bruk av planleggingsverktøyet "Klubbens planer og mål 2006-07". Oppmuntre til samtaler om de utfordringer som ligger foran, fremme målforståelse, og at målene skal være utfordrende, målbare og oppnåelige med fastlagt tidsramme.

### **I Rotaryåret 2006-2007:**

Lede områdemøter hvor presidentene legger frem status for sine aktiviteter. Bistå guvernøren med forberedelse av klubbbesøk. Lytte til problemer og spørsmål som klubblederne legger frem, og i samarbeid med guvernøren finne løsninger. Oppfordre klubbpresidentene til å levere sin årsrapport til guvernøren innen utgangen av mai 2007, og innen samme dato leverer guvernørassistenten sine klubbrapporter.

## Distriktets områdeinndeling

Distrikt 2260 er i sin organisering delt inn i 8 områder:

### Klubber i Region ØSTFOLD:

Område A	Område B	Område C	Område D
Fredriksten	Borge	Jeløy	Askim
Halden	Fredrikstad	Moss	Hobøl-Spydeberg
Rakkestad	Fredrikstad-Glemmen	Rygge	Mysen
Sarpsborg	Gamlebyen/Fredrikstad	Råde	Trøgstad
Skjeberg	Hvaler	Våler i Østfold	Ørje-Tøckfors
Tune	Kråkerøy		
	Onsøy		
	Rolvsøy		

### Klubber i Region AKERSHUS:

Område E	Område F	Område G	Område H
Bundefjorden	Enebakk	Lillestrøm	Aurskog-Høland
Drøbak	Gjersjøen	Lørenskog	Eidsvoll
Follo Syd	Kolbotn	Lørenskog Vest	Eidsvoll Syd
Nesodden	Langhus	Nittedal	Gardermoen
Nordby	Oppegård	Sagdalen	Jessheim
Vestby	Ski	Skedsmo Nord	Kløfta
Ås		Skedsmokorset	Nannestad
		Strømmen	Sørumsand
			Årnes

Områdeinndelingen følger geografiske kriterier. For hvert område er det oppnevnt en Assisterende Guvernør – AG. AG's oppgave er å arrangere gruppearbeid for innkommende presidenter når de planlegger sitt år og skal ellers følge opp klubbene gjennom rotaryåret. Klubbene kan også benytte områdene som arbeidsfora for å kommunisere og planlegge fellesmøter, eller samarbeid om f.eks. distriktsprogrammer og prosjekter i lokalsamfunnet og i andre land.

## Klubbpresidenter

Klubb nr.	Klubb	Navn	E-postadresse	Tlf
12852	Askim	Ole Andreas Gundersen	o-agunde@online.no	69884761
12854	Aurskog-Høland	Kai Ljøner	ka-o-l@online.no	63862370
28072	Borge	Knut Knutsen	knuknuts@online.no	69345401
30874	Bundefjorden	Jan-Even Abelsen	jan.even@online.no	66960304
12859	Drøbak	Ola Petter Tandstad	tandstad@orwall.no	64930943
12860	Eidsvoll	Olav Lomsdalen	lomsdale@online.no	63964388
12861	Eidsvoll Syd	Trygve Wenger	trygve@wenger.no	63968859
12863	Enebakk	Ole Larmerud	larmerud@online.no	64924481
29986	Follo Syd	Hans R. Gislerød	hans.gislerod@umb.no	64941684
12864	Fredrikstad	Elna Kristin Holbye	elna.holbye@advocatus.no	69344954
26926	Fredrikstad -Glemmen	Ragnar Utne	famutne@frisurf.no	69312709
12865	Fredriksten	Torfinn Moen	torfin-m@frisurf.no	69196130
12866	Gamlebyen /Fredrikstad	Kåre Høye	kare.hoye@chello.no	69390852
51117	Gardermoen	Trygve J. Willersud	trygve@atn.no	67061370
29787	Gjersjøen	Leif Alnes	leif@alnes.as	66991200
12870	Halden	Bjørnar Nyborg	bjornar.nyborg@halden.net	69184416
12871	Hobøl-Spydeberg	Terje Olsen	terje.olsen2@telenor.com	69920332
50114	Hvaler	Thor Bjønnes	thor.bjonnes@fmos.no	91609610
12873	Jeløy	Frøydis Lunde	frlunde@broadpark.no	69277239
12874	Jessheim	Olav Werner Ruud	owr@jbv.no	22457100
12875	Kløfta	Odd Trones	o-tr@online.no	63980596
12876	Kolbotn	Einar Müller-Nilssen	ei-mulle@online.no	66800533
12878	Kråkerøy	Harald Poppe	ctodett@online.no	69315700
12879	Langhus	John Brodie Mc Lean	john-mclean@c2i.net	64870184
12880	Lillestrøm	Bernt Aspang	bernt.aspang@ahus.no	63819307
12881	Lørenskog	Lars Jakobsen	larsrjakobsen@yahoo.no	67972741
21933	Lørenskog Vest	Mohasina Syed	Mohasina.Syed@veths.no	67902997
12884	Moss	Hans Fredrik Behn	hfb@revisjonscompagniet.no	69274186
12885	Mysen	Dag Terje Langnes	dag.langnes@vegvesen.no	69890888
12886	Nannestad	Marte Hoel	mhoel2@online.no	63997086
12888	Nesodden	Anne Kathrine Isberg	a.isberg@online.no	66912638
12889	Nittedal	Gro Hansen	gr-ha@online.no	67077427
23738	Nordby	Reidar Gjørven	reidar@gjorven.com	64946857
12891	Onsøy	Arild Bjørn Hansen	arild.bjorn.hansen@nordea.no	69346410
12892	Oppegård	Terje Ilje	terje@ilje.no	66808853
12897	Rakkestad	Roger Olstad	forlag@online.no	69223115
22159	Rolvsvøy	Ole Hartvig Rostad	ole-hros@online.no	69330123
12899	Rygge	Hans Magnus Lie	hans.lie@c2i.net	69269150
12896	Råde	Aage Andreas Borge	aage-bo@online.no	69281243
22948	Sagdalen	Bjørn Arne Tronier	batronier@politiet.no	63878532
12901	Sarpsborg	Jon Petterson	jon.petterson@nor.no	69154464
30125	Skedsmo Nord	Per Erling Løkken	per.erling.lokken@storebrand.no	64830289



## Håndbok 2006-2007 Distrikt 2260

12903	Skedsmokorset	Lise E. Wigernæs	lise@sangogprolog.no	63881133
12904	Ski	Leif Braaten	leibraa@online.no	64873287
12905	Skjeberg	Øystein Brodal	o-brod@online.no	69168276
12907	Strømmen	Turid Tangen	er-tan@online.no	63818092
12906	Sørumsand	Haakon Sandbraaten	haakon.sandbraaten@nho.no	63824510
23613	Trøgstad	Rolf Kjeld Rogde Thomassen	rolthoma@online.no	69826466
12908	Tune	Knut Erik Evju	keevju@c2i.net	69121290
12910	Vestby	Paul Lohmann	pl@duborgh.no	64950912
12909	Våler Østfold	Arne Knai Johansen	arne.johansen@kellox.no	69288381
12893	Ørje-Töcksfors	Per O. Gasmann	pergasm@online.no	69811716
12849	Årnes	Hanna Smith	hanna@smiths.no	63901816
12850	Ås	Arne Skjelvåg	arne.skjelvag@umb.no	64943823

**Guvernørens klubbesøk**

<b>Klubb nr.</b>	<b>Klubb</b>	<b>Charter- dato</b>	<b>Besøksdag</b>	<b>Normal møtetid</b>	<b>Besøks- dato</b>
12852	Askim	060749	Tirsdag	1830	21.11.2006
12854	Aurskog-Høland	240275	Tirsdag	1900	29.08.2006
28072	Borge	310591	Tirsdag	2000	12.09.2006
30874	Bundefjorden	070695	Onsdag	1930	04.10.2006
12859	Drøbak	120569	Onsdag	1845	15.11.2006
12860	Eidsvoll	181058	Mandag	1830	21.08.2006
12861	Eidsvoll Syd	190672	Onsdag	2000	30.08.2006
12863	Enebakk	220182	Mandag	2000	14.08.2006
29986	Follo Syd	110294	Tirsdag	2000	12.12.2006
12864	Fredrikstad	070332	Tirsdag	1845	03.10.2006
26926	Fredrikstad-Glemmen *	060290	Fredag	1900	27.10.2006
12865	Fredriksten	210479	Onsdag	1830	29.11.2006
12866	Gamleb.-Fr.stad	080459	Onsdag	1845	06.12.2006
51117	Gardermoen	280598	Torsdag	2100	05.10.2006
29787	Gjersjøen	111093	Mandag	1930	08.01.2007
12870	Halden	300334	Mandag	1900	23.10.2006
12871	Hobøl-Spydeberg	240978	Onsdag	1830	16.08.2006
50114	Hvaler	080297	Tirsdag	2030	10.10.2006
12873	Jeløy	090671	Tirsdag	2000	05.12.2006
12874	Jessheim	020566	Tirsdag	1830	07.11.2006
12875	Kløfta	231170	Mandag	1900	09.10.2006
12876	Kolbotn	210481	Torsdag	1830	24.08.2006
12878	Kråkerøy	030677	Mandag	1845	25.09.2006
12879	Langhus	110681	Torsdag	1915	31.08.2006
12880	Lillestrøm	180455	Tirsdag	1900	31.10.2006
12881	Lørenskog	290367	Torsdag	1900	02.11.2006
21933	Lørenskog Vest	180684	Mandag	1900	04.12.2006
12884	Moss	070246	Mandag	1830	30.10.2006
12885	Mysen	200155	Onsdag	1830	22.11.2006
12886	Nannestad	070375	Onsdag	1900	23.08.2006
12888	Nesodden	180676	Mandag	1900	18.09.2006
12889	Nittedal	270871	Torsdag	1830	16.11.2006
23738	Nordby	200586	Mandag	1845	13.11.2006
12891	Onsøy	280368	Onsdag	1845	13.09.2006
12892	Oppegård	210363	Tirsdag	1830	05.09.2006
12897	Rakkestad	180277	Tirsdag	1930	22.08.2006
22159	Rolvøy *	121084	Torsdag	2000	19.10.2006
12899	Rygge	281266	Onsdag	1930	13.12.2006
12896	Råde	290969	Mandag	2000	06.11.2006
22948	Sagdalen	030685	Torsdag	1200	09.11.2006
12901	Sarpsborg	200537	Mandag	1830	15.01.2007
30125	Skedsmo Nord	240494	Tirsdag	2000	14.11.2006
12903	Skedsmokorset	201070	Mandag	1930	27.11.2006

## Håndbok 2006-2007 Distrikt 2260

12904	Ski	070155	Mandag	1845	20.11.2006
12905	Skjeberg	220575	Onsdag	2000	18.10.2006
12907	Strømmen	010574	Mandag	1900	11.12.2006
12906	Sørumsand	090671	Mandag	1830	28.08.2006
23613	Trøgstad	110486	Torsdag	1900	26.10.2006
12908	Tune	240765	Onsdag	1845	25.10.2006
12910	Vestby	160267	Onsdag	1915	08.11.2006
12909	Våler, Østfold	040383	Tirsdag	1830	28.11.2006
12893	Ørje-Tøcksfors	050170	Mandag	1900	11.09.2006
12849	Årnes	230662	Mandag	1830	04.09.2006
12850	Ås	100759	Tirsdag	1845	24.10.2006

Note: \* Normal møtedag er Mandag

## **Klubbkassererens ansvar og oppgaver**

### **Kassereren er ansvarlig for i samarbeid med Presidenten for å:**

- utarbeide budsjett
- innkreve kontingent fra medlemmen i rett tid
- betale regninger i rett tid
- føre klubbens regnskap og gjennomføre god økonomikontroll

### **og i samarbeid med Sekretæren er Kassereren ansvarlig for:**

- rettidig og korrekt betaling av kontingenter til RI og Distriktet, og bidrag til RF

### **Retningslinjer for betaling av halvårskontingenter til RI og bidrag til RF. Husk at RI og Distrikt 2260 sender faktura for halvårskontingenter pr 1. juli og 1. desember:**

1. Betalinger til RI og RF overføres til RI's konto i Nordea (om data og Betalingsinformasjon se nedenfor):
  - a. Halvårskontingent til RI for periodene juli – desember 2006 og januar - juni 2007, forfaller h.h.v. 1. juli 2006 og 1. januar 2007 med 30 løpedager. Fakturabeløpet er basert på medlemstallet 1. juni. Beløpet klubben skal betale skal justeres i h.h.t. SAR-skjemaet (halvårsrapporten) som sekretæren er ansvarlig for å fylle ut.
  - b. Bidrag til RF kan betales i flere omganger i løpet av året, men bidrag forutsettes innbetalt senest 1. mars 2007. Husk å ta hensyn til klubbens budsjett for bidrag til RF for 2006-07 og nye vurderinger underveis.
2. Betalinger til Rotary Distrikt 2260 overføres til Distriktets konto i Nordea (om data og Betalingsinformasjon, se nedenfor):
  - a. Halvårskontingent til distriktet for periodene juli - desember 2006 og januar – juni 2007, forfaller h.h.v. 1. juli 2006 og 15. desember 2006 med 30 løpedager.

### **Kassereren er ansvarlig for å følge disse retningslinjene:**

#### **Betalingsalternativer:**

1. Nettbank      korrekt betalingsinformasjon skrives i meldingsrubrikken (foretrukket alternativ)
2. Bankgiro      levert i skranke med kvitteringsstempel (dyrt, skaper forsinkelser og misforståelser)

## Betalingsinformasjon/tidsfrister:

Innbetalingene skal inneholde følgende informasjon:

### Kontingent til RI

Bankforbindelse :                      Nordea                      Kontonr.                      6021.07.19736

**Betalingsinformasjon :**              Fakturanr. (SAR-nr.)  
   Klubbnr./ Klubbnavn  
   Innbetalt beløp iht Semi- Annual Dues Invoice  
   (Bekreftet av President og Sekretær)

Betalingsmottaker :                      Rotary International  
   Witikonerstrasse 15  
   CH-8032 Zurich  
   Switzerland

NB! RI's konto i Nordea er for innbetalinger i norske kroner!

Betalingsfrister :                              01.07.06 og 01.01.07 med 30 løpedager

### Bidrag til RF

Bankforbindelse :                      Nordea                      Kontonr.                      6021.07.19736

**Betalingsinformasjon :**              Klubbnr/Klubbnavn  
   RF-Annual Giving 06-07

Betalingsmottaker:                      Rotary International  
   Witikonerstrasse 15  
   CH-8032 Zurich  
   Switzerland

NB! RI's konto i Nordea er for innbetalinger i norske kroner!

Betalingsfrister :                              Når som helst, men senest 1. mars 2007

**NB! Betalinger av kontingent til RI og bidrag til RF innbetales til samme bankkonto i Norge i norske kroner. Unøyaktigheter i betalingsinformasjonen om hva betalingen gjelder, kan føre til at klubbens innbetaling blir registrert på feil inernkonto i RI; f.eks. kan betaling av bidrag til RF uten melding føre til at beløpet godkrives klubbens kontingentkonto og omvendt. Det medfører stort merarbeid for administrativt personell i klubben, RI og Distriktet. Det kan også føre til at klubben blir suspendert for manglende innbetaling. Se vedlagte informasjon "Rotary Internationals betalingsfrister" og "Vanlige spørsmål om endringene i betalingsfristene for halvårskontingentene"**

## Kontingent til Distrikt 2260

Bankforbindelse : Nordea      Kontonr.      6205.06.31163  
Kontoinnehavers navn:  
Rotary Distrikt 2260  
v/Morten Bjerkan  
Lille Frøens vei 8  
0371 Oslo

**Betalingsinformasjon:** Faktura sendes ut primo juli 2006.

**Betalingsfrister:** 31.07.06 og 15.12.06

Ved utsending av faktura bruker distriktet medlemstallet i NORFOs medlemsdatabase pr 1. juli 2006. Klubben er selv ansvarlig for at medlemstallet i databasen pr 1. juli er korrekt og at medlemmer som ikke ønsker å fortsette sitt medlemskap i det nye rotaryåret er strøket fra databasen senest 30. juni 2006. Klubben skal betale fakturaen uten rettelse av beløpet. Dersom klubbsekretæren mener at medlemstallet ikke er korrekt, kan vedkommende sende en begrunnet melding til distriktssekretæren med kopi til guvernøren.

### Budsjett-forutsetninger fra Distriktet for 2006-2007

Kontingent til NORFO x)	Kr. 110.- x antall medlemmer
Rotary Norden	Kr. 79.- x antall medlemmer
Kontingent til Distriktet	Kr. 344.- x antall medlemmer

---

Sum kontingent til Distriktet for 2006-07:	Kr. 533.- x antall medlemmer
Halvårskontingenten: Kr 533/2	Kr. 266,50 x antall medlemmer
Handicamp (Årskontingent betales til Distriktet)	Kr. 50.- x antall medlemmer
En stykk Norsk Rotary Årbok for klubbens arkiv	Kr. 45,-

**Årskontingenten for Handicamp innbetales sammen med 1. halvårskontingent til distriktet med forfall 1. juli 2006.**

Kontingent til RI xx)	Kr. 320.- x antall medlemmer
Annual Giving RF (distriktets måltall)	Kr. 300.- x antall medlemmer

x)

Årbok kr. 45.- + NORFO kr. 42.- + Georgia kr. 6.- + Ungdomsutv. kr. 17.- = Kr 110

xx)

Årskontingent er \$ 47 + \$ 1 til Lovrådet = \$ 48 x betalingsmånedens kurs.

**Internkursen for betalinger til RI i NOK for Juli 2006 kr. 6.10/dollar.**

**Halvårskontingenten til RI pr 1. juli 2006 er derfor Kr 292,80.**

**Betalingsmånedens internkurs i RI finner du på [www.rotary.org](http://www.rotary.org) søk på "exchange rates". Eller kontakt distriktskassereren dersom du ikke finner frem.**

**Faktura for perioden 1.juli-31.desember 2006 omfatter:**

- 1. Halvårskontingent kr 266,50 pr medlem x antall medlemmer pr 1. juli 2006**
- 2. Handicamp årskontingent kr 50 pr medlem x antall medlemmer**
- 3. En stykk Norsk Rotary Årbok for klubbens arkiv Kr. 45,-**

**Faktura for perioden 1. januar-30.juni 2007 omfatter:**

1. Halvårskontingent kr 266,50 pr medlem x antall medlemmer pr 15. desember 2006

NB: Se også de to neste dokumenter, ”RIs betalingsfrister” og ”Vanlige spørsmål, RIs betalingsfrister”

**Rotarys virksomhet er basert på høye etiske normer.**

Det innebærer at det må stilles strenge krav til intern økonomisk styring og kontroll slik at man til enhver tid opptrer i henhold til interne vedtekter og følger offentlige lover og regler.

I det daglige er det klubbkassereren som utøver økonomistyringen, og det forventes at han/hun er kjent med de retningslinjer som gjelder for tilfredsstillende styring og kontroll.

”Økonomibok for klubber” Januar 2006 – Pris kr. 45.- kan bestilles hos:

Norsk Rotary Årbok Medlemsservice

c/o Eggen Press AS

Potsboks 271

1601 Fredrikstad

E-post: [eggen@eggenpress.no](mailto:eggen@eggenpress.no)

## RI's betalingsfrister

Rotary Internationals styre har fastsatt følgende datoer for innbetaling av kontingent fra klubbene. Disse datoene er:

- **1. juni og 1. desember:** Klubbene sender inn oppdaterte medlemsopplysninger slik at SAR-fakturering (halvårsfakturering) blir korrekt. Opplysningene sendes inn over Medlemswebben på RI's hjemmeside eller med e-post til data@rotary.org eller med fax til nr. 001-847 733 9340
- **1. juli og 1. januar:** Kontingenten forfaller til betaling
- **1. april og 1. oktober:** Eventuelle betalingspåminnelser sendes klubbsekretær pr brev
- **1. juli og 1. januar:** Medlemsskapet i RI avsluttes for de klubbene som ikke har betalt sin kontingent for forrige halvår (SAR-periode)

Medlemsskapet i RI opphører for de klubbene som i løpet av 180 dager eller mer fra forfallsdato ikke har betalt inn utestående kontingent som overstiger 250 USD.

- En utestengt klubb må, for igjen å bli opptatt som medlem, innen 270 dager (9 måneder) fra forfallsdato betale det den skylder, inklusiv alle påløpte halvårskontingenter, samt en avgift på 10 USD
- Etter 270 dager (9 måneder) må en utestengt klubb, for igjen å bli opptatt som medlem, betale det den skylder, inklusiv alle påløpte halvårskontingenter og en avgift på 10 USD pr medlem, samt en startavgift på 15 USD pr medlem
- En klubb kan kun endre sine medlemsopplysninger en gang i løpet av 365 dager (1 år) fra forfallsdato slik denne fremkommer på halvårsrapporten
- For at klubben skal kunne beholde sitt tidligere navn, sin historie og sitt medlemsbevis, må klubben være opptatt igjen som medlem før det er gått 365 dager (1 år) siden utestengelsen
- For å sikre at betalingen bokføres korrekt skal klubbens ID-nummer, fakturanummer eller hensikten med betalingen tydelig fremgå



## **Vanlige spørsmål - RIs betalingsfrister for halvårskontingentene**

**Spørsmål: Når trådte de nye fristene for innbetaling av halvårskontingent i kraft?**

Svar: De trådte i kraft 1. juli 2004 etter vedtak i RI's styre

**Spørsmål: Når mister en klubb som ikke har betalt kontingenten sitt medlemskap i RI?**

Svar: En klubb som har ubetalt kontingent på mer enn 250 USD, strykes som medlem 180 dager (6 måneder) etter forfallsdato

**Spørsmål: Hva er "forfallsdato" for innbetaling av halvårskontingent?**

Svar: Forfallsdatoene er 1. juli og 1. januar

**Spørsmål: Suspenderes klubber fortsatt før de strykes som medlemmer?**

Svar: Nei. RI's styre har vedtatt at klubber ikke lenger suspenderes når halvårskontingenten ikke betales

**Spørsmål: Får klubben beskjed om at den har ubetalte kontingenter hos RI?**

Svar: Ja. 90 dager (3 måneder) etter forfallsdato mottar klubbsekretær en påminnelse om at klubben har ubetalte kontingenter dersom disse overstiger 250 USD. Dessuten mottar distriktsguvernøren regelmessig en saldooversikt for alle klubbene, Club Balance by District Report, og hun/han oppfordres til å ta kontakt med klubber med ubetalte kontingenter og hjelpe dem til å få orden i dette.

**Spørsmål: Kan en klubb som er utelukket pga ubetalte kontingenter igjen opptas som medlem?**

Svar: Ja. Så lenge kravene for igjen å bli opptatt som medlem (se nedenfor) oppfylles før det er gått 365 dager (1 år) fra utestengelsesdato

**Spørsmål: Får en klubb som opptas som medlem igjen før det er gått 365 dager fra utestengelse, beholde navn, historikk og charterbrev/medlemsbevis?**

Svar: Ja

**Spørsmål: Er det mulig for en klubb å bli gjenopptatt som medlem dersom fristen på 365 dager overskrides?**

Svar: Nei. Etter 365 dager kan klubben ikke lenger gjenopptas som medlem. Klubben må på vanlig måte søke om medlemskap i RI, som om den var en ny klubb. Dette har RI's styre bestemt

**Spørsmål: Hva er kravene for igjen å bli opptatt som medlem for en utestengt klubb?**

Svar: Det finnes to muligheter:

- a) For at klubben igjen kan bli gjeninntatt som medlem i RI før det er gått 90 dager, må klubben:

- betale hele sin gjeld inkl. alle senere påløpte halvårskontingenter, samt en avgift på 10 USD pr klubbmedlem. Gjeninntreden skjer da automatisk.

- b) For å kunne gjeninntas som medlem mellom 91. og 365. dag etter utestengelsesdato må klubben:

- betale all utestående gjeld, alle senere påløpte halvårskontingenter, en gjeninntredelsesavgift på 10 USD pr medlem, samt en startavgift på 15 USD pr medlem
- sende inn ny søknad om medlemskap og en revidert medlemsliste. For å opptas som medlem på nytt, er det ikke nødvendig at klubben har minst 20 medlemmer, slik kravet er for nye klubber.

**Spørsmål: Når strykes klubben som medlem?**

Svar: En klubb med ubetalt gjeld til RI strykes som medlem 1. januar og 1. juli hvert rotaryår.

**Spørsmål: Hva må klubben gjøre for å unngå å bli strøket som medlem pga ubetalt gjeld?**

Svar: Klubben må revidere dokumentasjonen for halvårsrapporten og betale alle påløpte kontingenter i tide.

Halvårskontingenten skal betales i begynnelsen av hvert semester – 1. januar og 1. juli.

Dersom halvårskontingent ikke betales, skal klubben, uansett årsak, kontakte RI's avdeling "Finance Department", CDA-representanten eller områdets økonomiansvarlige snarest mulig. Halvårskontingenten skal være RI i hende senest 1. juli og 1. januar.

Klubben oppfordres til å betale via Medlemswebben med kredittkort.

**Spørsmål: Hva er sluttdato for endringer i klubbens medlemsliste?**

Svar: Endringer i medlemslisten skal gjøres senest i juli og januar i forbindelse med innbetaling av halvårskontingent, slik at kontingenten kan avstemmes. Ifølge nytt vedtak i RI's styre kan endringer gjøres bare en gang i løpet av 365 dager etter betalingsforfall for halvårskontingent. Deretter legges medlemslisten i RI's arkiv til grunn for innbetaling.

SHARE DDF - Allokering og bruk av våre RF-midler til donasjoner, lokale og internasjonale prosjekter. Beløp i USD									
Rotary Foundation DDF Tilgang - Bruk	ID #	2004 - 2005		2005 - 2006		2006 - 2007		2007 - 2008	
Prosjekter		Tilgang	Allokert Brukt	Tilgang	Allokert Brukt	Tilgang	Allokert Brukt	Tilgang	Allokert Brukt
<b>Tilgang fra Annual Giving Fund</b>									
Inngående - 50% av Annual Giving for 3 år siden		23 900		21 257		32 503		23 918	
Ubenyttet fra forrige år		-		6 690		2 761			
<b>Sum Tilgang</b>		<b>23 900</b>		<b>27 947</b>		<b>35 264</b>		<b>23 918</b>	
<b>A - Donasjoner Sum</b>		<b>6 000</b>		<b>11 000</b>		<b>9 000</b>		<b>6 000</b>	
Polio Plus			3 000		3 000		5 000		2 000
Low Income			2 000		2 000		1 000		2 000
Rotary Peace Fellowship			1 000		1 000		3 000		2 000
Polio Plus Partners (ekstra)					5 000				
<b>B - District Simplified Grants Sum</b>		<b>4 700</b>		<b>4 186</b>		<b>6 501</b>		<b>4 765</b>	
Handicap GoCart - Trøgstad	# 52898/ A		1 500						
Klatrevegg - Nannestad	" / B		1 100						
Mekkeutstyr' - Askim	" / C		1 100						
Teleslynge - Skjeberg	" / D		1 000						
Emonsjonell intelligens' - Langhus	# 58133/ A				586				
Sansehage - Nannestad	" / B				1 200				
Treplanting - Våler	" / C				1 200				
Nøbler Eskelund - Rygge	" / D				1 200				
Rullestoler - Onsøy	# 59083/A						1 100		
<b>C - Matching Grants Sum</b>		<b>13 200</b>		<b>12 761</b>		<b>19 763</b>		<b>13 153</b>	
Møbler til sykehus, Sør Afrika - Nittedal	# 54421		1 510						
Rullestoler Ecuador - Vestby m.fl.	# 56235		5 000						
Vannpumper, India (Tsunami) - Nannestad m.fl.	# 58789				3 500				
AIDS prosjekt Sør Afrika - Moss m.fl.	# 59914				6 500				
Vann i Malaysia - Norby m.fl. G.kj., 05/06 bel 06/07	# 59956						3 000		
Elefantpumper', Malawi - Norby m.fl. (ikke sendt)									
<b>Sum Tilgang og Bruk</b>		<b>23 900</b>	<b>17 210</b>	<b>27 947</b>	<b>25 186</b>	<b>35 264</b>	<b>13 100</b>	<b>23 918</b>	
<b>Guvernør</b>		Ole-Ludvik Kleven		Herman Stabell		Morten Bjerkan		Johan Hovdedalen	
<b>DRFCC</b>		John Røstad		John Røstad		John Røstad			

## EAO Contact Persons for District 2260

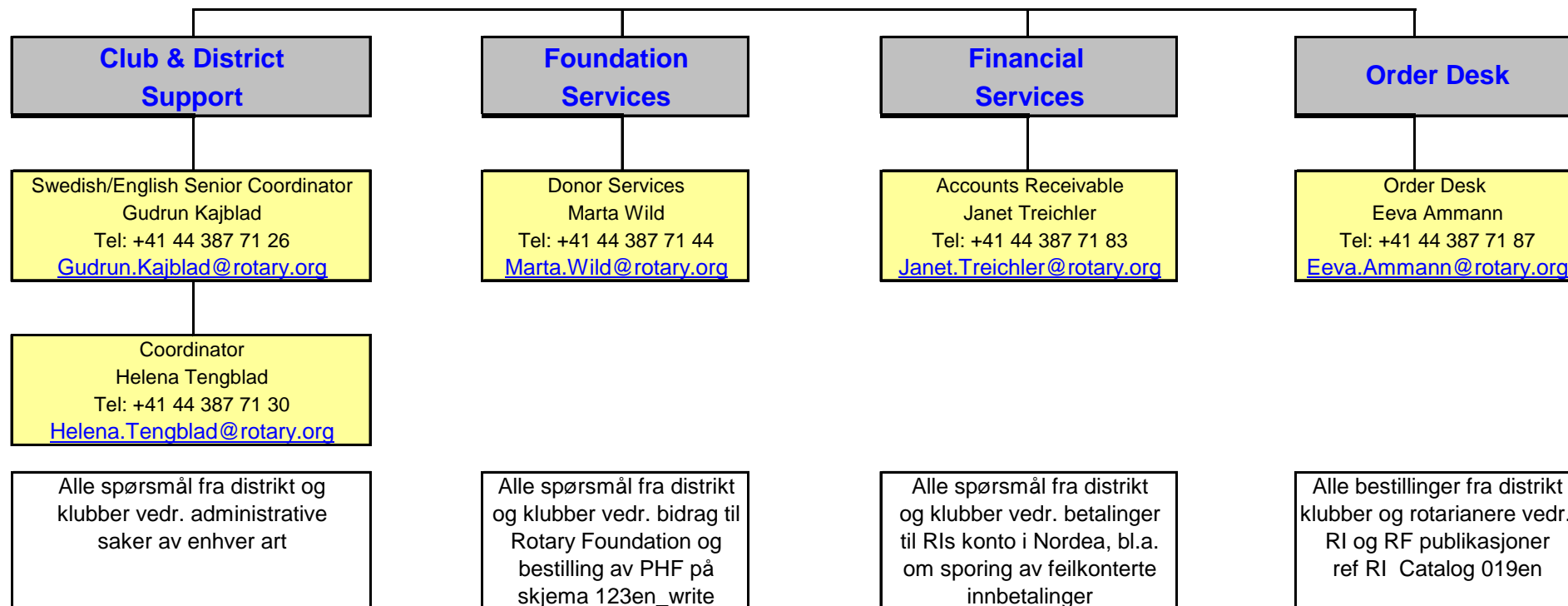

## **KLUBBENS LEDERPLAN**

(Ref. : PowerPoint presentasjonen "Klubbens lederplan", se Vedlegg 1)

### **Formål:**

Formålet med lederplanen er å styrke Rotary på klubbnivå ved å tilby et administrativt rammeverk for aktive rotaryklubber

### **Aktive klubber:**

1. Beholder og øker sitt medlemstall
2. Gjennomfører gode prosjekter
3. Støtter Rotary Foundation
4. Utvikler gode ledere

### **Den nye lederplanen for klubben:**

- er tilpasset distriktets lederplan
- beskriver hvordan planen kan innføres
- skaper kontinuitet i klubbarbeidet
- legger opp til permanente, handlingsorienterte aktivitetsgrupper/komiteer
- er forankret i RI's nye, anbefalte vedtekter for rotaryklubber
- anbefales innført i rotaryåret 2006-07.

Mål: Alle klubber innfører planen med virkning fra 1.7.2007.

Ref. Pdf. Doc 245-EN – (805) kan lastes ned fra [www.rotary.org](http://www.rotary.org)

### **Plan og gjennomføring i 9 punkter:**

1. Klubben utarbeider først en langsiktig virksomhetsplan, basert på pillarene for en aktiv klubb
2. "Klubbens planer og mål" utarbeides slik at de står i forhold til den langsiktige virksomhetsplanen
3. Medlemmene deltar i planleggingen
4. Opprett klare kommunikasjonslinjer mellom president, styre, komiteledere, aktivitetsledere, klubbmedlemmer, distriktsguvernør, guvernørassistent og distriktskomiteer
5. Kontinuitet i virksomheten oppnåes best ved å planlegge for fremtiden og skolere fremtidige ledere
6. Klubbens vedtekter endres slik at de gjenspeiler klubbens komitestruktur og medlemmenes roller, ansvar og oppgaver
7. Klubbarbeidet forutsettes å fremme fellesskap og vennskap blant klubbens medlemmer
8. Alle medlemmer forutsettes aktive i et prosjekt eller i andre oppgaver
9. Lag en skoleringsplan som sikrer at:
  - a. Styre og komiteledere deltar i distriktets opplærings- og informasjonsmøter
  - b. Alle medlemmer informeres systematisk og regelmessig om Rotary
  - c. Regelmessig lederopplæring tilbys alle medlemmer

**Klubbens nye anbefalte komitestruktur/aktivitetsområder:**

1. Administrasjon
  - a. Tilhørte Klubbtjenesten
2. Medlemsutvikling og rekruttering
  - a. Tilhørte Klubbtjenesten
3. Opplæring og kommunikasjon
  - a. Tilhørte Klubbtjenesten
4. Rotary Foundation
  - a. Tilhørte Internasjonal tjeneste
5. Samfunnsprosjekter (lokalt og internasjonalt)
  - a. Tilhørte Yrkestjenesten, Samfunnstjenesten og Internasjonal tjeneste
6. Distriktsprogrammer
  - a. Tilhørte Yrkestjenesten, Samfunnstjenesten og Internasjonal tjeneste

**Fordeler med den nye komitestrukturen:**

- Bedre klargjøring av hva klubben og medlemmene skal drive med
- Bedre beslutningsgrunnlag skaper kontinuitet i prosjekter og programmer
- Inkluderende klubb liv. Enighet om beslutninger og målsettinger
- Flere og bedre skolerte ledere i klubben
- Bedre planlegging for innkommende ledere på alle nivå i klubben
- Alle medlemmer engasjeres i klubbens virksomhet
- Bedre kommunikasjon gjør rotary tydeligere i lokalsamfunnet

**Tidsrammer for innføring av ny komitestruktur:**

- Klubben vedtar en langsiktig virksomhetsplan
- Klubben reviderer sine vedtekter og beslutter når planen ønskes implementert
- Klubben konkretiserer sin planer og mål for rotaryåret 2006-2007 i h.h.t. ny Planleggingsveilkeder for rotaryklubber

**Ressurser i prosessen:**

- DG, DGE, DGN, IPDG og PDGer
- Guvernørassistenter
- Distriktskomiteene
- Retningslinjene i "Klubbens lederplan"
- Anbefalte vedtekter for rotaryklubber
- "Klubbens planer og mål"
- Distriktets opplærings- og informasjonsmøter

**Kommentarer fra klubber som har testet ut og innført ny lederplan:**

- "Lederplanen ble klubbens redning".
- "Medlemmene ble mer oppmerksomme på og engasjerte i sine medmenneskers behov – lokalt og internasjonalt."

**Til ettertanke:**

**Lederskap er å stille disse spørsmål:**

- **HVA** skal vi gjøre?
- **HVORFOR** skal vi gjøre det?
- Lederskap er ikke en posisjon, men en rolle og en funksjon

**Ledelse er å stille disse spørsmål:**

- **HVORDAN** gjør vi det?
- **HVEM** skal gjøre det?
- **NÅR** skal vi gjøre det? Tidsfrist
- **HVA** ble resultatet?
- Ledelse handler om å oppnå resultater med forankring i **HVA** som skal gjøres og **HVORFOR** det skal gjøres!
- **LA IKKE LEDELSE BLI EN LIDELSE!**

**Om målsetting, måloppnåelighet og ferdigstillelse:**

1. **Eierskap:** De som skal levere må selv delta i planleggingen.
2. **Målbarhet:** Mål kvantifiseres, og skal være målbare.
3. **Utfordrende:** Mål skal være utfordrende og bringe klubben et skritt videre.
4. **Oppnåelighet:** Mål skal være oppnåelige med de ressurser som er tilgjengelige.
5. **Ferdigstillelse:** Tidsfrist for ferdigstillelse må være satt.

**RI-PRESIDENT William "Bill" Boyds TEMA FOR 2006-07 er:**

**"LEAD THE WAY" - "VIS VEI, GÅ FORAN"**

**HVA VIL DU GJØRE?**







Kjære innkommende president!

Som din distriktsguvernør for 2006-07, ber jeg deg benytte dette dokumentet som arbeidsgrunnlag når du skal utarbeide klubbens planer og mål for ditt rotaryår. Mitt håp er at dokumentet vil føre til gode, tidsbesparende administrative rutiner slik at din klubb:

- Beholder og øker medlemstallet
- Gjennomfører gode samfunnsprosjekter
- Støtter Rotary Foundation
- Skolerer medlemmene om Rotary og utvikler gode ledere

Dokumentet inneholder forslag til metoder klubben kan bruke for å nå sine mål. Dersom du mener at andre metoder passer bedre for deg og din klubb, ber jeg deg skrive dem ned som dine og klubbens alternative veier til målet.

**Jeg ber deg fylle ut skjemaet i samarbeid med ditt styre og klubbens komite- og aktivitetsledere, og i workshops/arbeidsgrupper sammen med din guvernørassistent og presidentkollegene i ditt Område. Når planen er ferdig utarbeidet, ber jeg deg sende dokumentet på e-post til meg på e-postadresse: [morbjerk@start.no](mailto:morbjerk@start.no) innen 10. juli 2006.**

**Denne planen blir ditt styringsverktøy for klubbens budsjett, møteprogram, komitearbeid, aktiviteter og arrangementer i ditt rotaryår. Send derfor kopi av denne planen også til dine styremedlemmer og komite- og aktivitetsledere.**

**Med ønske om et fremgangsrikt og godt nytt rotaryår, tegner jeg**

**Med vennlig hilsen**

*Morten Bjerkan, Distriktsguvernør 2006-07, D2260. Postadresse: Lille Frøens vei 8, 0371 Oslo*

Vennligst fyll ut dette skjemaet på din PC, eller ta en kopi og fyll ut skjemaet for hånden.

**Rotaryklubbens navn:** \_\_\_\_\_ **Område:** \_\_\_\_\_

Presidentens navn: (2006-07) \_\_\_\_\_

Telefon: \_\_\_\_\_ Mobil: \_\_\_\_\_ E-post: \_\_\_\_\_

### **MEDLEMSINFORMASJON**

---

Medlemstall 1. juli 2006: \_\_\_\_\_ **Tallet skal være det samme som klubben rapporterer på SAR-skjemaet til RI**

Antall menn: \_\_\_\_\_ Antall kvinner: \_\_\_\_\_

Medlemmenes gjennomsnittsalder: \_\_\_\_\_

Antall rotarianere som har vært medlemmer i:

mindre enn 1 år: \_\_\_\_\_ 1-3 år: \_\_\_\_\_ 3-5 år: \_\_\_\_\_

5-10 år: \_\_\_\_\_ 10-25 år: \_\_\_\_\_ mer enn 25 år: \_\_\_\_\_

Gjenspeiles nærsamfunnets yrkesmangfold av medlemmene i klubben?  Ja  Nei

Har Klubben utarbeidet en klassifikasjonsoversikt som dekker yrkesmangfoldet i lokalsamfunnet?  Ja  Nei

Hvis Nei, hva vil du gjøre for å sikre et bredere yrkesmangfold i klubben? \_\_\_\_\_

Kommentarer:

## MEDLEMSUTVIKLING

---

Rotaryklubbene i Distrikt 2260 mister p.t. gjennomsnittlig 7% av sin medlemmer pr år. Klubbene må derfor rekruttere ca 10% nye medlemmer i løpet av året for å sikre netto tilvekst på 1 (ett) medlem pr klubb i gjennomsnitt. Distriktets mål for 2006-07 er netto tilvekst på minst 1 (ett) medlem pr klubb for klubber med medlemstall over 30, og minst 2 (to) medlemmer for klubber med medlemstall under 30.

Dette tar min klubb hensyn til, og jeg setter derfor opp følgende mål for medlemsveksten for kommende rotaryår:

Vårt mål er å være \_\_\_\_\_ medlemmer 30. juni 2007.

(antall)

Vi har identifisert potensielle medlemmer innen disse yrker og bransjer i vårt rekrutteringsområde:

**Hvordan planlegger klubben å nå sine mål for medlemsveksten? (kryss av for alt som passer). Vi vil:**

- Lage en plan for medlemsutviklingen ved hjelp av programposter som belyser Rotary's verdigrunnlag, mål og hensikt med klubbens prosjekter, opplærings- og kameratskapsaktiviteter.
- Nedsette en komité bestående av medlemmer som har fått spesiell skoleing i effektive rekrutteringsmetoder.
- Utarbeide en rekrutteringsplan for medlemsutvikling basert på Rotarys verdigrunnlag, som gjenspeiler yrkeslivet i samfunnet og som forklarer for potensielle medlemmer hva medlemskapet innebærer.
- La rekrutteringsplanen ha et klart mål om at medlemsmassen skal representere flere yrker ved årets slutt.
- Gjennomføre et informasjonsprogram for nye medlemmer som hjelper dem til å finne seg til rette i klubben.
- Lage en brosjyre med allmenn informasjon om Rotary's programmer og spesifikk informasjon om egen klubb og prosjekter klubben har arbeidet med. Brosjyren benyttes som informasjon til potensielle, nye medlemmer.
- Forslagsstiller på nytt medlem skal være medlemmets fadder.  Vi vil innskjerpe fadderansvaret.
- Oppmuntre alle rotarianere i klubben til å bli kjent med og ta ansvar for nye medlemmer.
- La nyere medlemmer få bestemme hva klubben skal drive med. (Yngre mennesker ønsker oppgaver)
- Gjennomføre et eksternt informasjonsprogram for å øke allmennhetens kunnskaper om Rotary. Programmet vil vi orientere mot personer innenfor forretnings-, yrkes- og organisasjonslivet i klubbens rekrutteringsområde. Hensikten er å informere om hva Rotary er, hva organisasjonen arbeider med og hva vår klubb driver med.
- Oppmuntre medlemmene til å bli med i en av Rotary's vennskapssgrupper (Rotary Fellowships) for å oppleve internasjonalt samhold, respekt og vennskap mellom rotarianere.
- Delta i RI's utmerkelsesprogram knyttet til medlemsutvikling og rekruttering.
- Vi erkjenner at det er flere kvalifiserte personer i vårt rekrutteringsområde enn vi har plass til å vår klubb. Vi mener at disse personer bør få et tilbud om å bli medlem i Rotary.  Vi vil derfor undersøke mulighetene for å danne en ny klubb.
- Det er ikke plass til flere rotaryklubber i vårt rekrutteringsområde fordi: \_\_\_\_\_

Hva er det som gjør vår klubb attraktiv for nye medlemmer?

Hva i klubben kan tenkes å ha negativ innvirkning når det gjelder å rekruttere nye medlemmer?

Kommentarer:

**SAMFUNNSPROSJEKTER:**

---

Klubben har satt opp følgende mål for sine prosjekt- og programaktiviteter kommende rotaryår:

Lokale prosjekter:

Internasjonale prosjekter:

**Hvordan planlegger klubben å nå sine aktivitetsmål? (kryss av for alt som passer) Vi vil:**

- Nedsette en komité bestående av medlemmer som har fått skoling i planlegging og gjennomføring av serviceprosjekter.
- Evaluere klubbens løpende prosjekter for å se om de er meningsfulle, nødvendige og om de interesserer klubbmedlemmene.
- Identifisere sosiale problemer i nærmiljøet, som klubben vil medvirke til å løse.
- Vurdere hvordan klubben skal skaffe penger og om dette vil være tilstrekkelig til å finansiere et prosjekt.
- Engasjere medlemmene i klubbens prosjekt(er) eller gi enkeltmedlemmer meningsfulle oppgaver.
- Gjennomføre eller skaffe en allerede gjennomført undersøkelse om tiltaksbehov lokalt eller internasjonalt.
- Oppmuntre klubbmedlemmer til å delta i eller lede klubbens prosjekter.
- Finne en partnerklubb i et annet land som klubben kan gjennomføre et internasjonalt prosjekt sammen med.

**Andre tiltak eller annen utfyllende beskrivelse:**

## **DISTRIKTSPROGRAMMER**

---

Arbeide med følgende distriktsprogrammer:

RYLA  
matr.)

Gruppestudieutveksling -GSE

Roundtrips/Camps (se

Rotaract  
matr.)

Ungdomsutveksling

Georgiastipend (se

Ungt Entreprenørskap - UE

Handicamp 2006 (delta på Åpen Dag lørdag 29. juli)

Bruke Rotary Foundations ressurser til å støtte et prosjekt lokalt eller internasjonalt som klubben har valgt å arbeide med.

Annet (vennligst beskriv):

### **Dette vil vi gjøre:**

RYLA.: sponse            ungdommer til lederkurset 2007  
(antall)

Rotaract: samarbeide med andre klubber i mitt område for å planlegge etablering av ny Rotaract-klubb

Rotarys mentortjeneste UE: kontakte v.g. skole i vår kommune for å sondere muligheten for avtale

GSE april/mai 2007, vi utveksler med D1220 England, Derby- / Nottinghamshire

Finne kandidater for utreise     Være vertskap for innreisende team

Finne gode besøkmuligheter for innreisende team     Bidra til å lage en presentasjon av distriktet

Ungdomsutvekslingen:

Finne kandidater for studium i utlandet     Være vertskap for en innreisende student

Roundtrips/Camps:

**Andre tiltak eller utfyllende beskrivelse:**

## ROTARY FOUNDATION

---

### Vår klubb har satt opp følgende mål for Rotary Foundation for kommende rotaryår:

Vår klubbs budsjetterte bidrag til Rotary Foundations "Årlige Programfond" i 2006-07 er: \_\_\_\_\_ NOK

**Distriktets mål for klubbenes gjennomsnittlige bidrag pr medlem til Rotary Foundation i 2006-07 er NOK 300**

### Hvordan planlegger klubben å nå de målene den har satt seg for Rotary Foundation? (kryss for alt som passer) Vi vil:

- Nedsette en komite/arbeidsgruppe bestående av klubbmedlemmer som har innsikt i Rotary Foundations programmer og som engasjerer seg i arbeidet med å øke klubbens finansiell støtte til Rotary Foundation.
- Hjelp klubbmedlemmene til å forstå sammenhengen mellom bidrag til Foundation og bruk av Foundations midler til å støtte sentrale RF-program (eks. PolioPlus, GSE) og klubbens lokale og internasjonale prosjekter.
- Sette av tid til presentasjoner som informerer klubbmedlemmene om de muligheter som finnes innenfor internasjonal tjeneste gjennom Rotary Foundations program.
- Sende et eller flere engasjerte klubbmedlemmer som deltagere på distriktets Rotary Foundation-seminar.
- Bruke Rotary Foundations ressurser til å støtte klubbens lokale og internasjonale prosjekt(er).
  
- Oppmuntre klubbmedlemmer til å yte pengebidrag till Rotary Foundation' permanente pengesfond.
- Oppmuntre alle klubbmedlemmer til å gi bidrag til Rotary Foundations "Årlige Programfond" og å delta i RF's programmer. NORFO arbeider med en ordning for registrering av bidrag til RF som medfører skattefradrag.

Vi vil bruke ett eller flere av disse RF-programmene som finansieres av Rotary Foundations midler:

- Lokalt prosjekt (District Simplified Grant)       Støtte PolioPlus/PolioPlus Partners
- Internasjonalt prosjekt (DDF og Matching Grant)       Sponse en Rotary-verdensfredsstipendiat
- Støtte lokale og internasjonale prosjekter med kontantbidrag.
- Klubben vurderer å søke matchende finansiell prosjektstøtte fra Tiltaksfondet i Distrikt 2260.
- Oppmuntre medlemmer i klubben til å gjøre innsats som Rotary Volunteers.
  
- Invitere yngre yrkesaktive til å delta i Rotary Foundations programmer. Invitere tidligere stipendiater og GSE-deltagere til å delta i klubbens program og aktiviteter.
- Annet (vennligst beskriv):

### Dette vil vi gjøre:

**OPPLÆRING OG KOMMUNIKASJON, SKOLERING AV MEDLEMMER OG FREMTIDIGE LEDERE FOR MEDVIRKNING I DISTRIKTSKOMITEER**

---

Vår klubb har satt opp følgende mål for å skolere medlemmene om Rotary og utvikle gode ledere:

**Internopplæring: Hvilke opplæringstilbud ønsker du informasjon om eller å bruke i din klubb?**

- Mentoring (for medlemmer som ønsker å tilby mentortjeneste innen programmet Ungt Entreprenørskap)
- Rotaryskolen (opplæringsprogram om Rotary for alle medlemmer)
- Rotary Foundation (informasjon gis av distriktets leder for Rotary Foundation)
- Medier i vårt distrikt. Hvordan kan vi bruke mediene?
- Prosjektledelse, planlegging og gjennomføring av klubbens prosjekter (Du oppfordres til å bruke distriktets ressurspersoner for lokale og internasjonale prosjekter, Rotary Foundation)

**Lederopplæring: Hvordan planlegger klubben å skolere fremtidige rotaryledere? (kryss for alt som passer)  
Vi vil:**

- Oppmuntre komitélederne til å delta i distriktets opplæringsprogram og seminarer
- Oppmuntre interesserte, tidligere presidenter til å delta på distriktets lederseminar
- Utnytte guvernørassistentens erfaringer
- Legge til rette for at distriktskomitéene kan holde presentasjoner for klubbmedlemmene
- Oppfordre komitelederne til å samarbeide med distriktsguvernøren og guvernørassistenten for å få størst mulig utbytte av guvernørens besøk i klubben
- Oppmuntre nye medlemmer til å påta seg lederverv
- Sende klubbmedlemmer på besøk til andre klubber for å utveksle idéer og siden dele erfaringene med sine øvrige klubbmedlemmer, og/eller  be guvernørassistenten sammenkalle til et områdemøte for å drøfte mulighetene
- Annet (vennligst beskriv):

**Dette vil vi gjøre:**

## ADMINISTRASJON

### Hvordan planlegger klubben å utføre sine administrative oppgaver, slik at den vil fungere effektivt? (kryss av for alt som passer)

- Denne planen vil jeg ta hensyn til under utarbeidelse av det endelige budsjett
- Styremøter er tidfestet med regelmessige mellomrom.
- \_\_\_\_\_ tidfestede rådsmøter  
(antall)
- Valg av tillitsvalgte for neste rotaryår holdes den \_\_\_\_\_. Anbefales holdt senest 15. november. Melding sendes  
(dato)  
til DGE eller guvernørassistenten for ditt område så snart valget er gjort, senest 31.12.06.
- Distriktskonferansen 30.9.-1.10.2006.** Vår klubb vil sende minst (antall) \_\_\_\_\_ delegater til distriktskonferansen 2006.  Vi vil også sende ett av våre nyere medlemmer til distriktskonferansen.
- Klubben har valgt en månedsbrevsredaktør som vil passe på at viktige opplysninger og informasjon fra distriktet og aktiviteter i andre klubber også tilflyter medlemmene. Månedsbrevet skal også minne om viktige hendelser i måneden som kommer.
- Klubbens hjemmeside oppdateres ved inngangen til mitt Rotaryår og vil deretter regelmessig oppdatert \_\_\_\_\_ ganger pr år.
- Møteprogrammene. En komité bestående av motiverte klubbmedlemmer har fått i oppgave å sette sammen et interessant og meningsfullt program til klubbens ukentlige møter. Møteprogrammene vil bli utarbeidet slik at de belyser planlagte aktiviteter, og vi vil sette av god tid til klubbarbeid og samtaler. Jeg vil passe på at klubbarrangementer fremgår av programmet.
- En komité bestående av motiverte klubbmedlemmer har fått i oppgave å planlegge ulike klubbarrangementer.
- Vår klubb vil benytte Rotaryportalen [www.rotary.org](http://www.rotary.org) , distriktets hjemmeside [www.d2260.rotary.no](http://www.d2260.rotary.no) og andre kilder som grunnlag for å gi aktuell rotaryinformasjon i klubben.
- Månedlig fremmøte%, medlemstall avgang og tilgang, rapporteres til distriktets sekretær eller statistikkansvarlig innen den 10. i påfølgende måned.
- Medlemsendringer vil bli rapportert til medlemsnett på [www.rotary.no](http://www.rotary.no) og til RI på [www.rotary.org](http://www.rotary.org) innen \_\_\_\_\_ dager etter at endring har inntruffet.  
(antall)
- Vår klubb vil regelmessig sende inn oppdaterte medlemsopplysninger til medlemswebben på RI's hjemmeside [www.rotary.org](http://www.rotary.org) med informasjon om **medlemstall pr 1. juni og 1. desember senest innen utgangen av foregående måned.** Eller vi vil sende opplysningene pr e-post til [data@rotary.org](mailto:data@rotary.org)  , eller sende pr fax til +1.847 733 9340  . Jeg er klar over at disse opplysningene danner grunnlaget for klubbens SAR - Semi-Annual Reports (halvårsrapportene) og RI's fakturering av klubbens halvårskontingent til RI, og at det derfor er meget viktig å påse at dette blir gjort. Se annen informasjon som blir sirkulert til innkommende presidenter og sekretærer i perioden mai-juni.
- Rapportert til RI, inklusive halvårsrapportene SAR, vil bli returnert innen \_\_\_\_\_ dager etter 1. juli og 1. januar.
- Jeg er klar over at halvårskontingentene til RI forfaller til betaling 1. juli og 1. januar. Jeg vil passe på at betalingene er budsjettert og at de blir betalt innen \_\_\_\_\_ dager etter 1. juli og 1. januar.
- Jeg er klar over at halvårskontingentene til Distrikt 2260 forfaller til betaling 1. juli og 1. januar med betalingsbetingelser 30 dager. Jeg vil passe på at betalingene er budsjettert og at de blir betalt i rett tid.
- Annet (vennligst beskriv):

### Dette vil vi gjøre:



**OMRÅDEMØTER OG BESØK I KLUBBENE:**

---

**Vår klubb vil gjerne ha hjelp fra guvernøren eller guvernørassistenten i følgende saker:**

**Dette ønsker jeg å drøfte med guvernøren på guvernørbesøket:**

**Dette ønsker klubben å drøfte med guvernørassistenten:**

**Jeg ønsker disse tjenester fra distriktet:**

**Jeg ønsker å samarbeide med andre klubber i mitt område om disse saker:**

\_\_\_\_\_  
Dato

\_\_\_\_\_  
Klubbpresident

Sammen med sin distriktsorganisasjon er distriktsguvernørens oppgave å hjelpe klubbene til å fungere i samsvar med Rotarys verdigrunnlag og motto **SERVICE ABOVE SELF - DET Å GAGNE ANDRE.**

Dette formularet er ett av distriktets tilbud til klubbene. Ved å presentere en meny av aktiviteter og forskjellige fremgangsmåter klubben kan benytte, håper vi det blir lettere å velge Rotary-aktiviteter og fremgangsmåter som passer for klubben. Du oppfordres til å samarbeide med din guvernørassistent, fortrinnsvis i planlage områdemøter, hvor du kan samarbeide med dine kolleger i de øvrige klubbene som tilhører ditt område.

Dersom du har forslag til oss om hva distriktet kan gjøre annerledes, dersom du har kommentarer knyttet til dette planleggingsdokumentet eller andre forhold knyttet til Rotary, kan du skrive dine meninger her. Du kan også om du ønsker det, sende e-post direkte til din distriktsguvernør Morten Bjerkan på adresse [morbjerk@start.no](mailto:morbjerk@start.no)

Svar: \_\_\_\_\_

## **VEDLEGGSLISTE**

Vedlegg 1: Klubbens lederplan: PowerPoint presentasjon