

ROTARY INTERNATIONAL DISTRIKT 2260



**HANDBOK
2008 - 2009**



Rotary International

Distrikt 2260

Guvernør 2008-2009 Åge Bjor
Bjørveien 120, 1712 Grålum



Kjære medmedlemmer

Sarpsborg 2008 - 2009

Velkommen til nytt Rotaryår.

Håndboka er ment å være et oppslagsverk for presidenter og alle i distriktsorganisasjonen. I tillegg til å være trykket, er den bli lagt ut på vår hjemmeside www.d2260.rotary.no. Her vil du finne de siste oppdateringer og vil være det sikreste stedet å søke for korrekte gate- og nettadresser.

Håndboka har fått en ny inndeling utarbeidet av PDG Ole-Ludvig Kleven i samarbeid med DG Johan Hovdedalen og AG Bjørn Lunde. Målet er at det skal være enkelt å finne fram, og vi skal finne det samme stoffet på samme plassen som tidligere. Da blir det enklere å arbeide.

Takk til de som går ut av distriktsorganisasjonen etter å ha lagt ned mye arbeid gjennom mange år. Det har vært en av de store opplevelsene, ved å gå inn i Distriktsorganisasjonen, å oppleve så mange som brenner for vår ide og gjør noe med det. For den enkelte Rotarianer kan disse være vanskelig å få øye på. Dette bør presidentene gjøre noe med.

Takk til de som har sagt ja til å gi ytterligere et år av sin fritid.
Takk til de som har sagt ja til å gå inn i et arbeid i distriktsorganisasjonen
Det er dette som gjør det mulig å "Realisere drømmer."

Har du kommentarer til innhold eller du ser ting som burde rettes, er vi takknemlige for tilbakemelding.

Velkommen til et nytt godt Rotaryår.

Med hilsen

Åge Bjor

Innhold:

Tema	Side
1. RI Presidentens motto og føringer	5
2. Distriktets visjoner og mål	6
3. Distriktets organisering	8
3.1. Distriktsorganisasjonen	8
3.2. Distriktsråd og administrasjon	9
3.3. Distriktets områdeinndeling	13
4. Distriktets fagområder og aktiviteter	14
4.1. Klubb og medlemsutvikling	14
4.2. Opplæring og kommunikasjon	14
4.3. The Rotary Foundation	14
4.4. Samfunnsprosjekter	15
4.5. Distriktsprogrammer	15
5. Klubbpresidentens arbeidsoppgaver	15
6. Klubbsekretærens arbeidsoppgaver	15
7. Klubbkassererens arbeidsoppgaver	15
8. Kontingenter og bidrag	15
8.1. Kontingenter til distriktet	15
8.2. Kontingenter til Rotary International	16
8.3. Bidrag til Rotary Foundation	16
9. Klubbansvarlig og tidsfrister – søknader, kontingenter, rapporter, bidrag	17
10. Distriktets møter og seminarer	18
11. Viktige kontakter for klubben	19
11.1. Distriktet	19
11.2. Norsk Rotary Forum	19
11.3. Rotary International	19
12. Vedlegg	
12.1. Klubbens planer og mål	20
12.2. Klubbpresidenter 2008 – 2009	26
12.3. Guvernørens klubbeseøk	31
12.4. RF distrikt 2260 Share DDF	32
12.5. Vedtekter Distrikt 2260	33
12.6. Vedtekter Distrikt 2260 Tiltaksfondet	35
12.7. Rotaryforkortelser	37
12.8. Presidentens Hedersomtale	38
12.9. RI's Strategiplan	38



I 2008 – 2009 ber jeg alle rotarianere i hele verden å innrette seg mot den mest verdifulle ressursen i samfunnet - barnet

Kjennetegnet for rotaryservice har alltid vært at Rotarianere engasjerer seg og gjør det som er nødvendig. Hver dag på titusen forskjellige steder, ser vi oss omkring for å bringe på det rene hvordan vi på best måte kan hjelpe våre medmennesker. Den hjelp vi gir, bidrar til positive forandringer for mange gjennom mange forskjellige uttrykksformer. På klubbnivå gir vi kanskje bøker til en skole, hjelper en person med funksjonshemming ved å gå ærend, eller stiller opp som frivillig i et program for yrkesveiledning. Sammen med andre klubber har vi mulighet til å gjennomføre prosjekt i større skala. Ved hjelp av hele vårt globale nettverk av klubber, og med støtte fra Rotary Foundation, strever vi etter å nå et av våre fremste mål, å utrydde polio i verden.

Når vi velger våre serviceprosjekter, gjør vi vårt beste for at våre innsatser skal få en så positivt og langvarig verdi som mulig. Men, om vi vil skape en bedre verden for kommende generasjoner, må vi begynne med å ta vare på de som i dag er yngst. Dette er årsaken til at jeg i 2008 – 2009 ber alle rotarianere i hele verden å rette fokus mot den mest verdifulle ressursen i samfunnet – barnet.

Alle barn har rett til å få en mulighet til å leve et sunt liv. Hver dag dør det ca. 30.000 barn under 5 år av årsaker som det er mulig å forhindre. Når jeg første gang fikk se den statistikken, var jeg overbevist om at den var uriktig og at antallet var feil. Dessverre var det ikke slik. Hver dag, rundt om i verden dør barn unødvendig fordi de ikke har rent vann som vi alle behøver for å kunne leve. Mange flere dør av en kombinasjon av faktorer der underernæring og fattigdom tilhører de viktigste.

Jeg ønsker at det blir et hovedmål for klubbene og distriktets serviceprosjekter å senke barnedødeligheten i året som kommer. Dette er bakgrunnen for temaet for 2008-2009 som lyder: Realiser drømmen. Mat og vann, helseomsorg og skolegang, og mulighet for å leve et langt og tilfredsstillende liv – det er en drøm som ikke går i oppfyllelse for alt for mange barn.

I 2008 – 2009 ber jeg deg om å Realisere drømmen for disse barn og deres familier og sammen med meg arbeide for å realisere rotarydrømmen om en lykkeligere, friskere og fredeligere verden. Majoriteten av dødsfall i spedbarnsalderen inntreffer i utviklingslandene, og det er der vi må gjøre de største innsatser. Hver eneste rotaryklubb kan også bidra med sin del ved å se etter at barn i vårt lokale område lever i sikkerhet og har det bra. Også i våre rikeste land finnes det barn som ikke har tilgang på helseomsorg. Hver dag dør det barn fordi det mangles hjelpemidler som brannvarslere og barnestoler i biler. I alle deler av verden risikerer barn fortsatt å få polio - en risiko som består inntil vi har innfridd vårt løfte om en poliofri verden. Som foreldre vet vi hvor mye våre barn og barnebarn betyr for oss. Vi elsker dem, tar vare på, og gjør hva vi kan for å beskytte. Som rotarianere mener jeg også vi har ansvar for å vise kjærlighet, ta hand om, og beskytte barn på våre hjemsteder – og over alt i verden.

De siste år har RIs presidenter valgt å fortsette med sine forgjengeres prioriteringer innenfor servicprosjekter og har rettet seg mot prosjekter innenfor helse, sult, vann og lese og skriveferdigheter. Det har vært gode argumenter for disse beslutninger. Dette er et område hvor virkelige framskritt kan gjøres gjennom at man klokt benytter Rotarys ressurser. Dette er et område der behovene er enorme og rotarianere har store muligheter til virkelig å hjelpe til.

Jeg har til hensikt å føre disse prioriteringer videre, samtidig som jeg ber hele rotaryfamilien gjøre en ekstra anstrengelse i det neste rotaryåret og innrette seg på prosjekter som frembringer positive forandringer, først og fremst for barn. I denne sammenheng er disse tre prioriteringer ufravikelig sammenkoblet med hverandre. Tilgang på og rent vann, reduserer umiddelbart og markert, risikoen for at barn dør av vannbårne sykdommer. Dette er årsaken til 6000 dødsfall daglig. Næringsrik mat er nødvendig for å vokse og bevare helsen og forbedre barns motstandskraft mot sykdommer. Å kunne lese og skrive gir et barn en bedre mulighet til, lengre fram i livet, å kunne oppfostre neste generasjon i velstand og helse. Rotary er virkelig et globalt nettverk av frivillige. Rotaryorganisasjonen gir os mulighet til å samarbeide med klubber rundt om i verden og samordne kunnskap og ressurser som er nødvendig for å yte rett hjelp på rett plass og til rett tid. Vår organisasjon er på en unik måte i stand til å arbeide mot et mål så ambisiøst som å senke barnedødeligheten – men bare om vi samarbeider. Hvis vi på beste måte utnytter våre egne ressurser og de ressurser vi har tilgang til gjennom andre klubber og Rotary Foundation, så har vi virkelig muligheten til å få til positive forandringer og virkeliggjøre drømmen til verdens barn.

Dong Kurn (D.K.) Lee

President, Rotary International 2008 - 2009

2. Distriktets visjoner og mål for rotaryåret 2008 – 2009

Visjoner

Rotary Distrikt 2260 har som visjon å representere et tverrsnitt av yrker i befolkningen, blant resurspersoner som i kraft av sin personlighet og væremåte, bidrar til å fremme høy yrkesetikk og positive idealer.

Organisasjonen ønsker å gagne andre ved å bidra aktivt til nærmiljøets utvikling, støtte ungdom under utdanning, yte kunnskap og økonomisk bistand til viktige lokale, nasjonale og internasjonale prosjekter og tiltak innenfor programrammene til Rotary International og Rotary Foundation.

Organisasjonen ønsker å være et prioritert forum i lokalsamfunnet og representere et nettverk for sine medlemmer lokalt, nasjonalt og internasjonalt.

Mål

1. Medlemstallet økes med 3 % netto.

- Alle klubber har minst 25 medlemmer før 2010
- Vektlegge yngre aldersgrupper i medlemsvervingen.
- Mangfold og variasjon i yrke, alder, kjønn, etnisk bakgrunn, livssyn og interesser.

2. Kvinnelige medlemmer i alle klubber

- Klubben skal gjenspeile yrkesbredden i området
- 20 % kvinneandel innen 2010

3. Trekke familien inn i Rotaryarbeidet

- Vektlegge klubbprosjekter der ledsagere og andre engasjeres
- Klubbarrangementer for hele familien

4. Åpne Rotary for omverdenen

- Alle klubber har minst ett arrangement åpent for lokalsamfunnet
- God kommunikasjon – omtale i media.

5. Utvikle og forsterke samarbeidet mellom klubbene

- Minst ett intercitymøte i hvert område
- Samarbeidsmøter med Inner Wheel og Rotaract

6. Utvikle klubbens indre miljø

- Bruke Rotaryskolen
- Årlig evaluering i klubbene
- Møteprogram for alle aldersgrupper
- Prioritere nye medlemmer til Distriktskonferansen
- Øke engasjementet hos enkeltmedlemmet
- Utnytte yrkesbredden i klubben til yrkesinformasjon

7. Støtte The Rotary Foundation (TRF)

- Bidra med kr 300,- pr medlem i gjennomsnitt
- Øke oppslutning om "Avtalegiro med skattefradrag"

8. Delta i Distriktsprogrammene

- Delta i Rotarys faste ungdomsprogrammer
 1. Ungdomsutveksling
 2. RYLA
 3. Handicamp
 4. Tall Ships Races
 5. Mentoring
- Etablere nye Rotaractklubber

9. Delta i Rotary Foundations GSE program

- Øke klubbenes engasjement
- Styrke informasjonen om GSE tilbudet
- Utvide utvekslingen med flere land

10. Administrative rutiner i klubben

- Arbeide etter ny klubblederplan
- Nettbaserte registreringer av all medlemsinformasjon på RIs og NORFOs databaser.
- Punktlighet i all rapportering / frister

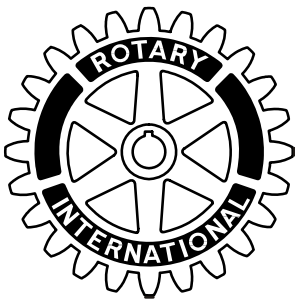

Realiser drømmene

3. Distriktets organisering

3.1. Distriktsorganisasjonen 2008 - 2009

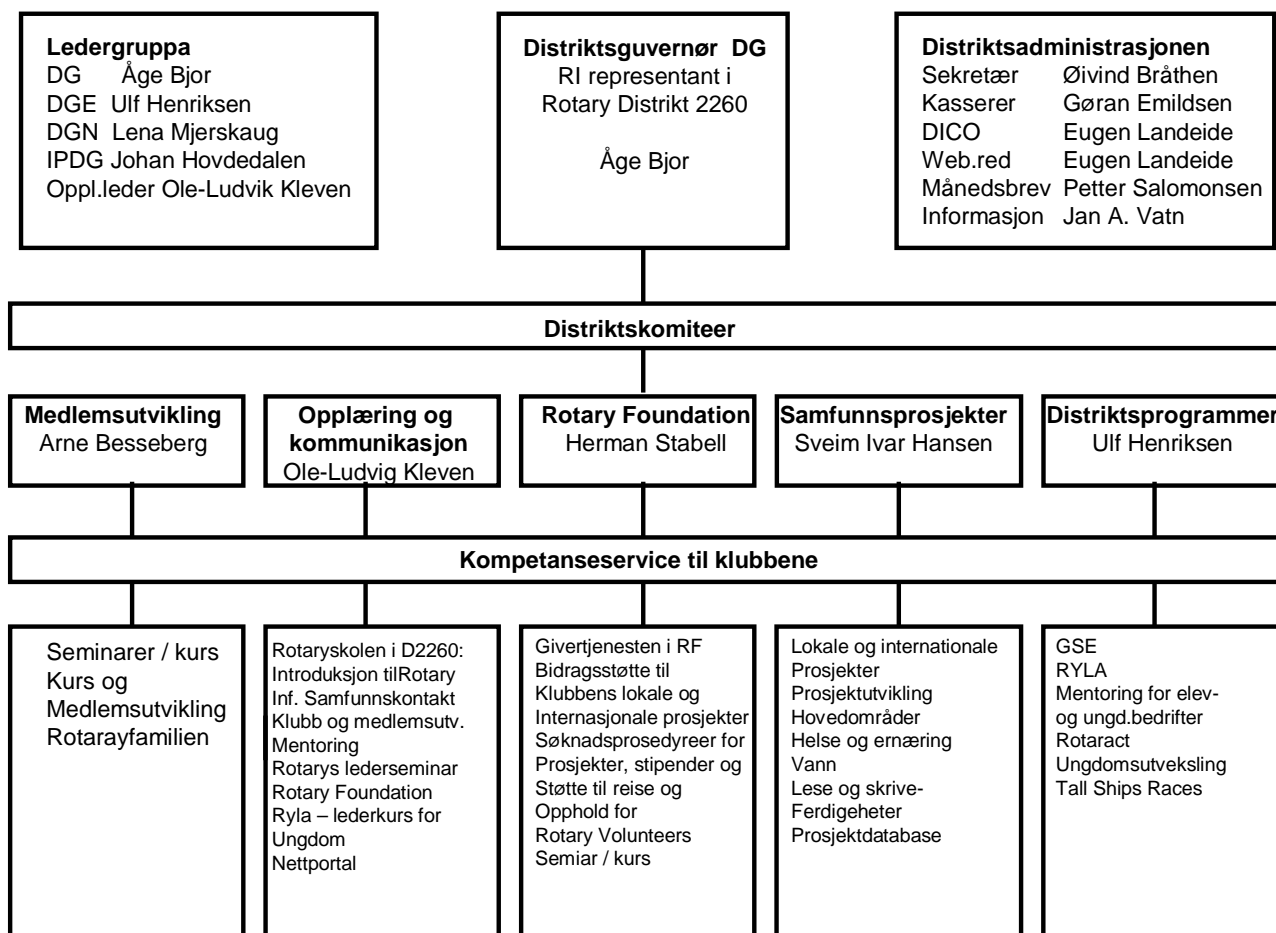

3.2 Distriktsråd og administrasjon

Ledergruppen

DG	Åge Bjor Bjørveien 120 1712 Grålum	Tune RK	Telef. 69 14 59 79 / 907 56 763 e-post: aagehe-b(æ)online.no
DGE	Ulf S. Henriksen Ånebyveien 42 1484 Hakadal	Nittedal RK	Telef.: 67 07 54 74 / 911 70 066 e-post: ulf.henriksen(æ)bluezone.no
DGN	Lena Mjerskaug Tomterveien 372 1914 Ytre Enebakk	Enebakk RK	Telef: 64 92 60 55 / 915 64 421 e-post: lmjerskaug(æ)mil.no
IPDG	Johan Hovdedalen Olaf Funderuds vei 2 1850 Mysen	Mysen RK	Telef.: 69890448 / 90063627 e-post: hovdeda(æ)online.no
Opplæringsleder:	PDG Ole-Ludvik Kleven Landåskollen 18 1430 Ås	Ås RK	Telefon: 64942031 / 90844128 e-post: olkaas(æ)online.no
Tiltaksfondet;	IPDG Johan Hovdedalen Olaf Funderuds vei 2 1850 Mysen	Mysen RK	Telef.: 69890448 / 90063627 e-post: hovdeda(æ)online.no

Distriktskomiteer

• Medlemsutvikling:

Leder	Arne Besseberg Kløverenga Terrasse 6 2007 Kjeller	Skedsmo Nord RK	Telefon: 63878889 / 92044441 E-post: arne(æ)besseberg.com
Nye klubber	PDG Morten Bjerkan Lille Frøens vei 8 0371 Oslo	Lørenskog RK	Telefon: 22609080 / 40233624 E-post: morbjerk(æ)start.no

• Opplæring og kommunikasjon:

Koordinator og utviklingsleder:	PDG Ole-Ludvik Kleven	Ås RK	Telefon: 64 94 20 31/908 44 128 E-post: olkaas(æ)online.no
Introduksjon til Rotary:	Bjørn Olav Dufseth	Oppegård RK	Telefon: 66 80 96 25/908 54 946 E-post: bjdufs(æ)online.no
Informasjon og samfunnskontakt:	Jan A. Vatn	Gamlebyen Fredr. RK	Telefon: 69 32 58 65/958 76 7 97 E-post: jan.vatn(æ)nrk.no
Klubb- og medlemsutvikling:	Arne Besseberg	Skedsmo Nord RK	Telefon: 63 87 88 89/920 44 441 E-post: arne(æ)besseberg.com

Mentoring for Ungdomsbedrifter og Elevbedrifter:

Hans Martin Larssen Langhus RK

Telefon: 64 87 90 07/905 30 491
E-post: hans.martin.larssen(æ)sparebank1.no**Bevisstgjøring av Rotarys ledere:**

Finn Kolstø Gardermoen RK

Telefon: 63 94 35 80 /916 48 644
E-post: finn(æ)rft.as**RYLA – lederkurs for ungdom:**

Bjørnar Nyborg

Telefon: 69184416/476 15 020

PDG Ole Ludvik Kleven –
D-rådets reprt. Ås RKTelefon: 64 94 20 3 /908 44 128
E-post : olkaas(æ)online.no**Nettportal for kursene:**

Eugen Landeide Lillestrøm RK

Telefon: 63 84 09 15/990 95 573
E-post: eugen.landeide(æ)online.no

- Rotary Foundation:**

DRFC CHAIR PDG Herman Stabell Skedsmokorset RK
Lurudveien 30
2020 SkedsmokorsetTelefon: 63 87 73 41/907 62 360
E-post: herstab(æ)start.no**Annual Giving:** PDG Herman Stabell Skedsmokorset RK
Lurudveien 30
2020 SkedsmokorsetTelefon: 63 87 73 41/907 62 360
E-post: herstab(æ)start.no**Permanent Fund:** PDG Barry Matheson Jessheim RK
P.B. 143
2051 JessheimTelefon: 63 97 10 2 /916 99 200
E-post: barry.matheson(æ)powertech.no**Scholarships:** Marte Hoel Nannestad RK
Gunhildrud Gård
2030 NannestadTelefon: 63 99 70 86
E-post: mhoel2(æ)online.no**PolioPlus:** Egil Hopland Sarpsborg RK
C.J. Pettersens vei 34
1715 YvenTelefon: 69 14 07 05
E-post: egilhop(æ)start.no**Alumni:** Per Oscar Jacobsen Drøbak RK
Løkkedalsveien 17A
1440 DrøbakTelefon: 64 90 75 60/907 31 125
E-post: per.jacobsen(æ)mipro.n**Rotary Volunteers:**Olaug Sofie Andreassen Gjersjøen RK
Iver Holters vei 10
1410 KolbotnTelefon: 66 80 97 30
E-post: hjandrea(æ)online.no

- Samfunnsprosjekter:**

Leder / District Resource Group Coordinator:Svein Ivar Hansen Halden RK
Fridheimv. 6,
1778 HaldenTelefon 69 176298 / 47318 533
E-post: sv-ivah(æ)online.no**Ressurs- og kontaktpersoner for prosjekter:****Internasjonale prosjekter:****Helse (Myggnett):**

Tom Gulliksen Kråkerøy RK

Telefon: 69 34 08 74/970 96 349
E-post: elsietom(æ)online.no**Rent vann:** Stein Nørve Drøbak RKTelefon: 64 93 33 33/ 952 09 520
E-post: stein.norve(æ)online.no

Lokale prosjekter:

Arne Sæther Trøgstad RK
 Telefon: / 901 52 029
 E-post: arne-rsa(æ)online.no

Lese- og skriveferdigheter, lokalt og internasjonalt:

Rolf Theil Nittedal RK
 Telefon: 67 07 85 07/951 25 154
 E-post: rolf.theil(æ)iln.uio.no

Distriktsprogrammer:**Leder/koordinator:**

DGN Ulf S. Henriksen Nittedal RK
 Ånebyveien 42
 1484 Hakadal
 Telefon: 67 07 54 74/911 70 0 66
 E-post: ulf.henriksen(æ)bluezone.no

Ungdomsutveksling:

Elsa M. Nysveen Årnes RK
 Hvamsmoen, 2165 Hvam
 Telefon: 63 90 96 24 909 51 339
 E-post: elsanysv(æ)online.no

GSE:

Rune Magnussen Nannestad RK
 Grevlingv. 35
 Telefon 63 99 78 05 / 9341 4007
 E-post: rm007(æ)online.no

RYLA:

Bjørnar Nyborg Halden RK
 Baldersv. 20
 1781 Halden
 Telefon 6918 44 16 / 476 15 020
 E-post

Tall Ships Races:

Arild Klemsdal Fredrikstad RK
 Fr. Nansensv. 9,
 1605 Fredrikstad
 Telefon 69 31 10 32/90 05 06 40
 E-post: arild(æ)klemsdal.no

Rotaract:

PDG Svein Jansverk Råde RK
 Saltnesveien 334
 Telefon: 901 33 538
 E-post: jansverk(æ)online.no

Mentoring

Hans Martin Larssen Langhus RK
 Høyåsveien 1
 1405 Langhus
 Telefon: 64 87 90 07/905 30 491
 E-post: hans.martin.larssen(æ)sparebank1.no

Interact (utredning):

Halvor Stormoen Kløfta RK
 Grevlingstien 22
 2022 Gjerdrum
 Telefon: 63 99 02 71/63 99 17 66
 E-post: halvor(æ)stormoen.org

Distriktsadministrasjonen

Distriktsekretær: Øivind Bråthen Tune RK
 Vestlia 17
 1712 Grålum
 Telefon: 69 14 18 26/ 911 17 111
 E-post: obrathen(æ)hotmail.com

Distriktskasserer: Gøran Emilsen Tune RK
 Ferdersgt 35B
 1707 Sarpsborg
 Telefon 952 05 305
 E-post: goranemilsen(æ)msn.com

DICO: Eugen Landeide Lillestrøm RK
 Karisveien 24
 2013 Skjetten
 Telefon: 63 84 09 15/990 95 573
 E-post: eugen.landeide(æ)online.no

**Månedsbrev,-
redaktør:**

Petter Salomonsen
 Hannestadfjellet 39
 1715 Yven
 Telefon 69 14 28 76/913 86 713
 E-post petter(æ)salomonsen.com

Web-redaktør : Eugen Landeide Lillestrøm RK
 Karisveien 24
 2013 Skjetten
 Telefon: 63 84 09 15/990 95 573
 E-post: eugen.landeide(æ)online.no

Informasjon: Jan A. Vatn, Gamlebyen/Fredrikstad RK Telefon: 69 32 58 65/958 76 7 97
Skrenten 1, E-post: jan.vatn(æ)nrk.no
1639 Gamle Fredrikstad

Leder Distriktskonferansen:
Ole Fr. Naumann Tune RK Telefon: 69 15 54 38 / 908 22 290
Olav Haraldsonsgate 45 E-post: ole(æ)naumann.no
1707 Sarpsborg

Andre sentrale tjenester:
Regnskapsfører ØKO Regnskap AS Telefon: 63 87 06 50/909 17 386
v/Torbjørn Solli E-post: torbjorn.solli (æ) okoregnskap.no
PB 154
2020 Skedsmokorset

Assisterende guvernører

• Region Østfold:

Område A Anne Marit Boberg Fredriksten RK Telefon: 69 19 51 02 /917 10 278
Torpum E-post: aboberg(æ)halden.net
1789 Berg

Område B Reidar S. Kjølberg Gamlebyen-Fredr. RK Telefon: 69 34 56 57 /480 43 024
Roald Amundsens vei E-post: r.s.kjolberg(æ)online.no
1654 Sellebakk

Område C Hans Magnus Lie Rygge RK Telefon: 69 26 91 50 /976 97 880
Raveien 14 B, E-post: hmagnuli(æ)online.no
1580 Rygge

Område D

• Region Akershus:

Område E Åge Wik, Nordby RK| Telefon: 64 87 02 51 /
Bråtenveien 5, E-post: agewik(æ)online.no
1400 Ski.

Område F Bjørn Lunde Kolbotn RK Telefon: 66 80 23 11 /951 63 847
Hareveien 6 E-post: lundebj(æ)start.no
1413 Tårnåsen

Område G Magne Yndestad Skedsmokorset RK Telefon: 63 87 73 56 /974 86 750
Eikekroken 38 E-post: oddlauy(æ)online.no
2020 Skedsmokorset

Område H Finn Kolstø Gardermoen RK Telefon: 63 94 35 80 /916 48 644
Gamleveien 27 E-post: finn(æ)rbt.as
2040 Kløfta

Rorary International

Interact (utredning)

Halvor Stormoen Kløfta RK Telefon: 63 99 02 71/63 99 17 66
Grevlingstien 22
2022 Gjerdrum E-post: halvor(æ)stormoen.org

Friendship Exchange og Fellowships:

Hans Peder Ulvin Eidsvoll RK Telefon: 913 70 2 24
Ø. Ulvin E-post: hpulvin(æ)online.no
2092 Minnesund

World Community Service:

Svein Ivar Hansen Halden RK
 Fridheimv. 6,
 1778 Halden

Telefon 69 176298 / 47318 533
 E-post: sv-ivah(æ)online.no

Distriktsråd**Leder:**

DG Åge Bjor, Tune RK

Medlemmer:

DGE	Ulf S. Henriksen,	Nittedal RK
DGN	Lena Mjerskaug	Enebakk RK
IPDG	Johan Hovdedalen	Mysen RK
Opplæringsleder	PDG Ole-Ludvik Kleven	Ås RK
Medlemsutvikling	Arne Besseberg	Skedsmo Nord RK
Rotary Foundation	Herman Stabell	Skedsmokorset RK
Samfunnsprosjekter	Svein Ivar Hansen	Halden RK

Assosierte medlemmer

International Inner Wheel, Distrikt 31

DP Cecilie Hexeberg	Athenæum Innerwheel
Sørkedalsveien 236	Klubb
0754 Oslo	

Telefon: 22 51 94 51
 E-post nordissa(æ)online.no

Rotaract Distrikt 2310 og 2260

DP Sigrid Holmsen	Varna Rotaract
Martin Lingesvei 6	
1524 Moss	

Telefon: 41608417
 E.post:
[sigrid_holmsen\(æ\)hotmail.no](mailto:sigrid_holmsen@hotmail.no)

Andre innkalles etter behov.

3.3 Distriktets områdeinndeling

Distrikt 2260 er i sin organisering delt inn i 8 områder:

Klubber i Region ØSTFOLD:**Område A**

Fredriksten
 Halden
 Rakkestad
 Sarpsborg
 Skjeberg
 Tune

Område B

Borge
 Fredrikstad
 Fredrikstad-Glemmen
 Gamlebyen/Fredrikstad
 Hvaler
 Kråkerøy
 Onsøy
 Rolvsøy

Område C

Jeløy
 Moss
 Rygge
 Råde
 Våler i Østfold

Område D

Askim
 Hobøl-Spydeberg
 Mysen
 Trøgstad
 Ørje-Tøcksfors

Klubber i Region AKERSHUS:

Område E	Område F	Område G	Område H
Bundefjorden	Enebakk	Lillestrøm	Aurskog-Høland
Drøbak	Gjersjøen	Lørenskog	Eidsvoll
Follo Syd	Kolbotn	Lørenskog Vest	Eidsvoll Syd
Nesodden	Langhus	Nittedal	Gardermoen
Nordby	Oppegård	Sagdalen	Jessheim
Vestby	Ski	Skedsmo Nord	Kløfta
Ås		Skedsmokorset	Nannestad
		Strømmen	Sørumsand
			Årnes

Områdeinndelingen følger geografiske kriterier. Hvert område har sin Assisterende Guvernør – AG. AGs oppgave er å støtte og lede gruppearbeid for innkommende presidenter i planleggingsfasen. AG skal ellers støtte klubbene gjennom rotaryåret. Områdene er arbeidsfora for kommunikasjon og samarbeid.

4. Distriktets fagområder og aktiviteter

4.1. Klubb og medlemsutvikling

Klubb og medlemsutvikling er viktig. Medlemsvekst er hovedfokusområde for distriktet. Ut over dette er det viktig å skape trivsel og aktivitet i klubben. Rotaryskolen har utarbeidet et eget kurs for medlemsutvikling. Se distriktets nettsider. Ansvarlig i distriktet for Klubb- og medlemsutvikling er Arne Besseberg, Skedsmo Nord RK tlf 63 878889 / 920 44 441

4.2 Opplæring og kommunikasjon

Rotaryskolen er distriktets hovedbase for opplæring. Denne finner du på distriktets nettsider: www.d2260.rotary.no. Her finner du temaer innenfor klubbmøter, forberedelse til rotaryåret, seminarer, foredrag og taler, seremonier og administrative rutiner.

Ansvarlig i distriktet for opplæring er: PDG Ole-Ludvig Kleven, Ås RK Tlf 64942031 / 90844128

4.3. The Rotary Foundation

TRF er Rotarys ”flaggskip” og har som mål å støtte Rotary International sine bestrebelser på å nå Rotarys mål om verdensforståelse og fred gjennom lokale, nasjonale og internasjonale humanitære, opplærings- og kulturelle programmer. TRF har utviklet seg til å bli en ”utviklingsbank” av betydelig størrelse. Mer om TRF kan du lese på Rotarys nettsider, og i Rotarys årbok. Ansvarlig for TRF i distriktet er PDG Herman Stabell, Skedsmokorset RK, tlf 63 87 73 41 / 907 62 360

4.4. Samfunnsprosjekter

Distriktets samfunnsprosjekter består av de prosjekter som klubbene har iverksatt både lokalt, nasjonalt og internasjonalt. Det er enkeltklubber eller grupper av klubber som initierer prosjektene og gjennomfører dem. Samfunnsprosjekter er en viktig del av klubbens aktiviteter.

Ansvarlig for samfunnsprosjekter i distriktet er: Svein Ivar Hansen, Halden RK.
tlf 69 176298 / 47318 533

4.5 Distriktsprogrammer

Distriktsprogrammene er programmer som ledes av distriktet. Programmene er faste og den enkelte klubb kan foreslå deltakere til de enkelte programmer og delta i utvikling og gjennomføring av de enkelte aktiviteter. Dette er i hovedsak program for ungdom, som er en av hovedmålgruppene for Rotary's aktiviteter. Se distriktsprogrammer i Håndboken.

Ansvarlig for distriktsprogrammene er: DGE Ulf S. Henriksen, Nittedal RK
tlf 67 07 54 74 / 911 70 0 66

5. Klubbpresidentens arbeidsoppgaver

Klubbpresidentens ansvar er å drive klubben innenfor de lover og regler som gjelder for Rotary. (Manual of Procedure).

Hun/han skal lede klubbmøtene, gi føringer for komiteer og prosjekter, være pådriver og påse at vedkommende selv, sekretær og kasserer sender inn de nødvendige rapporter og innbetalinger til rett tid.

Klubbpresidenten støtter seg til Distriktets administrasjon og informasjonsmateriell som er lagt ut på distriktets hjemmesider www.d2260.rotary.no

6. Klubbsekretærens arbeidsoppgaver

Sekretæren skal føre medlemsoversikt, fram møteprotokoll og hjelpe presidenten i forberedelser. I tillegg skal han uoppfordret gi gjester fremmøtebevis. Sekretæren har ansvar for oppdatering av alle medlemsdata som skal registreres på RI's og NORFOs nettsider og at rapporter blir innsendt til avtalt tid.

Det er meget viktig at disse rutiner blir fulgt.

7. Klubbkassererens oppgaver

Klubbkassererens oppgaver er å utarbeide budsjett, føre regnskap for klubben, og foreta inn og utbetalinger. Viktig er det at innbetalinger til RI, TRF og Distriktet gjennomføres etter de regler som gjelder og innenfor de fastsatte tidsfrister. Bidrag til TRF kan betales i flere omganger, men forutsettes betalt innen 1. mars i rotaryåret.

8. Kontingenter og bidrag

8.1. Kontingenter til distriktet

Kontingent til distriktet	kr 344,- pr medlem
Kontingent til Rotary Norden	kr 83,- pr medlem
Kontingent til NORFO x)	kr 110,- pr medlem
<u>Bidrag til Handicamp</u>	<u>kr 50,- pr medlem</u>
Sum å betale til distriktet	kr 587,- pr medlem

En Norsk Rotaryårbok for klubbens arkiv kr 45,- pr klubb

Halvårskontingent til distriktet = kr 293,50 x antall medlemmer + kr 22,50

Halvårskontingent til distriktet forfaller 01.07.2008 (per. juli – desember)
01.01.2009 (per. Januar – juni)

Betalingen har 30 løpedager.

Betales til: Konto nr 6205.06.31163 Distrikt 2260 v/ Gøran Emilson
Ferdersgt 35 B, 1707 Sarpsborg

Fakturagrunnlag: Antall medlemmer registrert i NORFO pr 01.07 2008

x)

Årbok kr 45,-, NORFO kr 42,-, Georgiastipend kr 6,- Ungdomsutveksling kr 17

8.2. Kontingenter til Rotary International

	1. juli 2008	1.jan. 2009
Kontingent til RI	\$ 24,00	\$ 24,00
<u>Kontingent til Lovrådet</u>	<u>\$ 01,00</u>	<u>\$ 0,00</u>
Sum kontingent RI	\$ 25,00	\$ 24,00

Halvårskontingenten er: Halvårskontingent x betalingsmånedens kurs x antall medlemmer

Fakturagrunnlag: Antall medlemmer registrert i RIs database 01.06.2008 og 01.12.2008. (Husk korrekt registrering) Faktura sendes klubbene.

Betales til Konto nr 6021 07 19736 Rotary International
Witikonerstrasse 15
CH-8032 Zürich
Switzerland

Betalingsinfo: Fakturanr (SAR-nr)
Klubbnr / Klubbnavn
Innbetalt beløp iht Semi-Annual Dues Invoice (Bekreftet av president og sekretær)

8.3 Bidrag til Rotary Foundation

Betales til Konto nr 6021 07 19736 Rotary International
Witikonerstrasse 15
CH-8032 Zürich
Switzerland

Betalingsinfo Klubbnr / klubbnavn
RF- Annual Giving 08 – 09

Betalingsfrist: Når som helst. Senest 1.mars i rotaryåret.

Vær nøye med utfylling slik at feil unngås.

9 . Kontingenter, bidrag, rapporter, søknader – klubbansvarlig og tidsfrister i Rotaryåret

	Aktivitet	Frist
President	<ul style="list-style-type: none"> • Klubbens planer og mål 	01.05.08
Sekretær	<ul style="list-style-type: none"> • Innføring av medlemmer RI's og NORFO's register • Innføring av visepresident, kasserer og sekretær neste år i RI's register. 	01.12.08 – 01.06.09 01.11.08
Kasserer	<ul style="list-style-type: none"> • Betaling av kontingent til RI • Betaling av kontingent til distriktet • Betaling til Rotary Foundation 	01.01. – 01.07 01.01. – 01.07 senest 01.03
	NB Klubbens medlemskap opphører dersom kontingent ikke er betalt 180 dager etter forfall.	
Øvrige	<ul style="list-style-type: none"> • Ungdomsutveksling • Roundtrips camps • GSE – Group Study Exchange • Handicamp • Tall Ships Races • RYLA 	01.11 Tidlig vår Se invitasjon 01.02.2010 Se invitasjon Se invitasjon

Husk å etterleve tidsfristene – det sparer mange for mye arbeid.

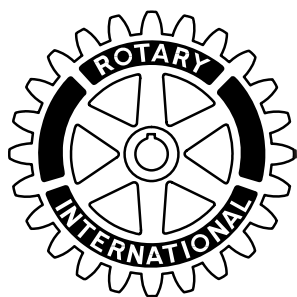

11. Viktige kontakter for klubben

Distriktet

Din viktigste støttekontakt i det daglige når du ikke vet hvor du skal henvende deg er ass.guvernører - AG.

Se for øvrig avsnitt Distriktsråd og administrasjon eller www.d2260.rotary.no

NORFO

Norsk Rotaryforum består av guvernørene i distriktene. Ved ønske / behov for kontakt med NORFO – kontakt guvernøren eller NORFO's sekretær PDG Herman Stabell, Lurudveien 30, 2020 Skedsmokorset. Tlf 63 87 73 41 / 907 62 360, e-post: [herstab\(æ\)start.no](mailto:herstab@start.no)

Se også www.rotary.no

Rotary Intenational

Se: www.rotary.org

Kontoret for vårt område er i Zürich og kan kontaktes på følgende måter.

CH-8032 Zürich, Schweiz

Tlf +4144 387 7111

Fax: +4144 422 50 41

Kontaktpersoner som er svenskspråklige:

Senior koordinator Gudrun Kajblad

Koordinator Helena Tengblad

Telefon :+41-44-387 71 26

E-post [gudrun.kajblad\(æ\)rotary.org](mailto:gudrun.kajblad@rotary.org)

Telefon: +41 44 387 71 30

E-post: [helena.tengblad\(æ\)rotary.org](mailto:helena.tengblad@rotary.org)



12 Vedlegg

12.1. KLUBBENS PLANER OG MÅL 2008 – 2009

Fylles ut og sendes Åge Bjør før 1. mai 2008 Vennligst fyll ut skjemaet elektronisk (PC) og send til: [aagehe-b\(æ\)online.no](mailto:aagehe-b(æ)online.no).

Rotaryklubbens navn: _____. Område: _____

Presidentens navn: (2008-09) _____

1. MEDLEMSUTVIKLING

1.1. Medlemsinformasjon

Medlemstall 30.04.2008: _____

Skal være i samsvar med antallet som er registrert på Rotary's medlemsnett pr 30.04.07)

Antall menn: _____

Antall kvinner: _____

Gj.sn.alder for medlemmene: _____

Har Klubben klassifikasjonsoversikt som dekker yrkesmangfoldet i

lokalsamfunnet?

Ja Nei

Speiler medlemslista yrkesmangfoldet i nærmiljøet ?

Ja Nei

Hvis Nei, hva vil du gjøre for å sikre et bredere yrkesmangfold i klubben?

Kommentarer:

1.2. Beholde og rekruttere nye medlemmer

Rotaryklubbene i Distrikt 2260 mister i gjennomsnittlig 7% av sine medlemmer i året. Klubbene må rekruttere ca. 10 % nye medlemmer årlig for å sikre netto tilvekst på ett medlem pr. klubb i gjennomsnitt. Foreløpig mål for distriktet i 2008-09 er netto tilvekst på minst ett medlem i hver klubb med medlemstall over 20, og minst to medlemmer for klubber med medlemstall under 20.

Vår klubb har lagt / vil legge planer får å nå et medlemstall pr 30.juni 2009 på _____ medlemmer.

For å oppnå våre mål for medlemsutviklingen vil vi: (kryss av for alt som passer).**For å beholde medlemmene:**

- Vektlegge innholdet i Rotary-møtene og utnytte klubbens egne kunnskaper gjennom yrkesforedrag og yrkeserfaringsdeling.
- Aktivisere medlemmene.
- Starte prosjekter som engasjerer.
- Utnytte de muligheter til kreativitet som ligger i ny CLP

For rekruttering:

- Lage en plan for medlemsrekruttering som starter ved Rotaryårets begynnelse
- Lage en plan for medlemsutviklingen ved hjelp av programposter som belyser Rotary's verdigrunnlag, mål og hensikt med klubbens prosjekter, opplærings- og kameratskapsaktiviteter.
- Opprette en komité av medlemmer som har fått spesiell skolering i effektive rekrutteringsmetoder.
- Utarbeide en rekrutteringsplan for medlemsutvikling, basert på Rotary's verdigrunnlag, som gjenspeiler yrkeslivet i samfunnet, og som informerer potensielle medlemmer om hva medlemskapet innebærer.
- Gjennomføre et informasjonsprogram for nye medlemmer som hjelper dem til å finne seg til rette i klubben.
- Forslagsstiller på nytt medlem skal være medlemmets fadder.
- Vi vil innskjerpe fadderansvaret.
- Oppmuntre alle rotarianere i klubben til å ta ansvar for nye medlemmer.
- Oppfordre nye medlemmer til å delta aktivt i klubbutvikling . (Yngre mennesker ønsker oppgaver)
- Medvirke til at nye medlemmer blir med i **aktive** prosjekter / utvalg.
- Gjennomføre et eksternt informasjonsprogram for økt rotarykunnskap i nærmiljøet. Programmet vil vi rette mot personer innenfor forretnings-, yrkes- og organisasjonslivet i rekrutteringsområdet. Hensikten er å informere om hva Rotary er, hva organisasjonen arbeider med og hva vår klubb driver med.
- Oppmuntre medlemmene til å bli med i en av Rotary's vennsgrupper (Rotary Fellowships) for å oppleve internasjonalt samhold, respekt og vennskap mellom rotarianere.
- Medvirke til at alle kvalifiserte personer i vårt rekrutteringsområde får tilbud om rotarymedlemskap, og vi vil undersøke mulighetene for å danne en ny klubb.
- Benytte Rotaryskolen som hjelpemiddel for rekruttering og informasjon om Rotary til nye medlemmer

Hva mener du gjør klubben attraktiv for nye medlemmer?**Andre kommentarer:**

3. OPPLÆRING OG KOMMUNIKASJON. SKOLERING FOR LEDERSKAP OG ROTARYINNSIKT

Opplæringsmål

Internopplæring: Hvilke kurstilbud i Rotaryskolen ønsker din klubb å bruke?

- Bevisstgjøring av Rotary's ledere
- Klubb og medlemsutvikling
- Informasjon og samfunnskontakt
- Introduksjon til Rotary
- Mentoring
- Rotary Foundation

Lederopplæring: Hvordan planlegger klubben å skolere medlemmer til fremtidige rotaryledere?

- Oppmuntre komitélederne til å delta i distriktets opplæringsprogram og seminarer
- Bruke Ass. guvernører og distriktsrådet.
- Oppmuntre nye medlemmer til lederverv
- Annet:

4. SAMFUNNSPROSJEKTER

4.1 Lokale prosjekter

Klubben vil søke distriktet om bidrag av Rotary Foundation-midler - District Simplified Grant – DSG og / eller bidrag fra Distriktets Tiltaksfond til disse prosjekter i lokalsamfunnet (Eks Eldreomsorg; Ungdom i faresonen):

Vi ønsker å etablere /videreføre følgende prosjekt:

- 1.
- 2.

Vår klubb vil:

- Identifisere og medvirke til å løse problemer i nærmiljøet.
- Evaluere prosjekter for å se om de er meningsfulle for klubbmedlemmene.
- Opprette ei arbeidsgruppe for gjennomføring av lokale prosjekter.

- Finne økonomisk grunnlag for valgte prosjekter.
- Engasjere medlemmer til å delta/lede klubbprosjekter.
- Bruke Inner Wheel som samarbeidspartner
- Utvikle samarbeid med Rotaract

4.2. Internasjonale prosjekter:

Matching Grant – MG. Samarbeidsprosjekt som klubben ønsker. Eks. på prosjekter som er i gang: Rent vann prosjekt, Myggnettprosjekt, Lese- og skrivekunnskaper.

Vi ønsker å etablere / videreføre følgende prosjekt:

- 1.
- 2.

4. Andre tiltak:

5 ROTARY FOUNDATION OG DISTRIKTETS TILTAKSFOND

Mål for Rotary Foundation kommende rotaryår:

Vårt budsjetterte bidrag til Rotary Foundation "Årlige Programfond" i 2008-2009 er:

kr _____

Distriktets mål for klubbenes bidrag til Rotary Foundation i 2008-09 er kr 300,- pr. medlem.

Vi vil bruke ett eller flere av disse RF-programmene som finansieres av Rotary Foundation-midler:

- Lokalt prosjekt (District Simplified Grant)
- Støtte PolioPlus/PolioPlus Partners
- Internasjonalt prosjekt (DDF og Matching Grant)
- Støtte en Rotary-verdensfredsstipendiat
- Støtte lokale og internasjonale prosjekter med kontantbidrag.
- Oppmuntre medlemmer i klubben til å gjøre innsats som Rotary Volunteers med støtte fra Rotary Foundations Volunteer Service Grants.

Klubbplaner for å nå målene for Rotary Foundation?

- Pålegge RF-komiteen å arbeidet med å øke klubbens finansielle støtte til Rotary Foundation og vurdere prosjekter som kan være aktuelle for vår klubb.
- Eget møteprogram om RF og sammenhengen mellom bidrag til Rotary Foundation og bruk av fondsmidler til å støtte sentrale RF-program t.eks. PolioPlus, GSE og andre lokale- og internasjonale prosjekter. Herunder også klubbens muligheter til å benytte RF som finansieringsmulighet for egne prosjekter.
- Holde klubben oppdatert om RF gjennom å sende engasjerte klubbmedlemmer som deltakere på distriktets Rotary Foundation-seminar.
- Oppmuntre klubbmedlemmer til å gi pengebidrag til Rotary Foundations permanente pengesfond.
- Oppmuntre klubbmedlemmer til å gi bidrag til Rotary Foundations "Årlige Programfond" og å delta i RF's programmer.
- Delta i og oppmuntre til "NORFO – registrering" av **bidrag med skattefradrag** til RF.

Distrikt 2260 Tiltaksfond

- Klubben vurderer å søke prosjektstøtte fra Tiltaksfondet i D- 2260.
- Annet

Paul Harris Fellow

I løpet av rotaryåret planlegger vi å dele ut (antall) PHF

Vi oppfordrer klubben til å bruke ressurspersoner i distriktet under planlegging og gjennomføring av lokale og internasjonale prosjekter.

6 Distriktsprogrammer**Vi vil:**

- RYLA.: Sende, for klubbens regning (intall) ungdommer til distriktets RYLA seminar.
- Rotaract: Samarbeide med andre klubber i vårt område for å planlegge etablering av ny Rotaract-klubb
Distriktet utfordrer klubber i område A; område B; områder D; område E; område G; område H
- GSE. Distriktet har utvekslingsavtale med D 6450 Chicago i april/mai 2009
 Finne kandidater for utreise. Være vertskap for innreisende team

- Ungdomsutvekslingen
 - Finne kandidater for studium i utlandet.
 - Være vertskap for en innreisende student
 - Finne kandidater til Round Trips – sommerleirer for ungdom
- Handicamp (2010):
 - Nye kandidater først neste rotaryår
- Tall Ships Races:
 - Finne kandidater fra klubbens nærområde
- Georgiastipendiet:
 - Finne kandidater fra klubbens nærområde

Andre tiltak:

8 Tjenester fra distriktet

Dette ønsker vi å drøfte med guvernøren under guvernørbesøket:

Dette ønsker vi å drøfte med Ass.guvernør:

Vi ønsker disse tjenester fra distriktet i løpet av rotaryåret:

Vi ønsker å samarbeide med andre klubber i vårt område om disse sakene:

Dato

Klubbpresident

12.2. Klubbpresidenter 2008 - 2009

Klubb:

Askim	Bjørn Schie	Postadresse Trandem gård, 1816 Skiptvet Tlf. priv./arb. 698094/22567055 Mobil 95009963 E-postadresse bjoschie(æ)online.no
Aurskog-Høland	Jan Pedersen	Postadresse Kirkebyveien 3, 1930 Aurskog Tlf. priv./arb. 63863610/63854440 Mobil 90012761 E-postadresse jan.pedersen(æ)aurskog-sparebank.no
Borge	Alf Einar Nygård	Postadresse Augesensvei 17, 1614 Fredrikstad Tlf. priv./arb. 69391724/69354449 Mobil 99524200 E-postadresse alf.nygaard(æ)target.as
Bundefjorden Nesoddtangen	Torunn Stangeland	Postadresse Gamle Bomansvei 15, 1450 Tlf. priv./arb. 66915182/- Mobil 92200231 E-postadresse torunn.stangeland(æ)umb.no
Drøbak	Jan Eddie Tinlund	Postadresse Sagaveien 5, 1440 Drøbak Tlf. priv./arb. 64932409/- Mobil 90197095 E-postadresse jan-e.tinlund(æ)online.no
Eidsvoll	Per Kristian Trøen	Postadresse Løytnant Møllersveg 6, 2080 Eidsvoll Tlf. priv./arb. 63969492/66107024 Mobil 97044263 E-postadresse pk.troen(æ)strommenstorsenter.no
Eidsvoll Syd	Hans-Richard Steinholt	Postadresse Eidsvollbakken 10, 2080 Eidsvoll Tlf. priv./arb. 63964442/_ Mobil 90552607 E-postadresse h-steih(æ)online.no
Enebakk	Arne-Reidar Granheim	Postadresse Vestbyveien 77, 1914 Ytre Enebakk Tlf. priv./arb. 64925879/- Mobil 95089609 E-postadresse a-regran(æ)online.no
Follo Syd	Ellen Marie Rode Skaflestad	Postadresse Postb. 111, 1541 Vestby Tlf. priv./arb. 64950626/22247288 Mobil 48123472 E-postadresse emrskaf(æ)online.no ellen.skaflestad(æ)kd.dep.no
Fredrikstad	John L. Jones	Postadresse Bydalen Alle 10, 1604 Fredrikstad Tlf. priv./arb. 69316910/67572010 Mobil 92012345 E-postadresse john(æ)jones.no
Fredrikstad/Glemmen	Tom Ragnar Grip	Postadresse Midtåsen 22, 1624 Gressvik Tlf. priv./arb. 69327575/69394501 Mobil 90581750 E-postadresse tom.grip(æ)cronus.no

Fredriksten	Nils Vattekar	Postadresse Haslundsveien 18, 1777 Halden Tlf. priv./arb. 69182170/69174516 Mobil 93243151 E-postadresse vattekar(æ)halden.net
Gamlebyen /Fredrikstad	Gunnar Høidahl	Postadresse Cicignongt. 24,1606 Fredrikstad Tlf. priv./arb. 69310504/23048880 Mobil 90186610 E-postadresse g-hoeid(æ)online.no
Gardermoen	Gudmund Nordsveen	Postadresse Stensgårdveien 82, 2032 Maura Tlf. priv./arb. 63995661/23378906 Mobil 99260049 E-postadresse gudmund.nordsveen(æ)engelsrudnfi.no
Gjersjøen	Per Silsand	Postadresse Postb. 41, 1413 Tårnåsen Tlf. priv./arb. 22838070 / 66813840 Mobil 97600402 E-postadresse per(æ)backupshipping.com
Halden	Halvor Kise	Postadresse Axel Dahls Terrasse 3,1777 Halden Tlf. priv./arb. -/- Mobil 40044504 E-postadresse rotary(æ)kise.com
Hobøl-Spydeberg	Gustav Vabø	Postadresse Dingstad, 1820 Spydeberg Tlf. priv./arb. 69838053/22591505 Mobil 91394001 E-postadresse gustav(æ)montel.no
Hvaler	Nils Thore Nilsen	Postadresse Ødegårdslia 15, 1684 Vesterøy Tlf. priv / arb 69376055 Mobil 90961214 E-postadresse (har ikke)
Jeløy	Lars Henrik Lund	Postadresse Vestbrynet 26, 1519 Moss Tlf. priv./arb. 69271282/69241369 Mobil 90586403 E-postadresse lhlund(æ)online.no
Jessheim	Erik Øiesvold	Postadresse Nordskog 5, 2050 Jessheim Tlf. priv./arb. 63972112/63943999 Mobil 90848147 E-postadresse oiesvold(æ)c2i.net
Kløfta	Ingar Dahle	Postadresse Sørum, 2022 Gjerdrum Tlf. priv./arb. 63990206/81500333 Mobil 90579915 E-postadresse ingar.dahle(æ)felleskjopet.no
Kolbotn	Mona Wiger	Postadresse Bj.Bjørnsonsvei 41 A, 1312 Sofiemyr Tlf. priv./arb. 66806226/22986350 Mobil 92605357 E-postadresse mona(æ)westerlin.no
Kråkerøy	Knut Syversen	Postadresse Tøihuset 45, 1632 Gamle Fredrikstad Tlf. priv./arb. 69323637/69351010 Mobil 90586074 E-postadresse (kommer)
Langhus	Herbert Kristoffersen	Postadresse Bjerkehageveien 19 c,1405 Oppegård

		Tlf. priv./arb. - Mobil 916 39 204 E-postadresse her-kri(æ)online.no
Lillestrøm	Erik Hernes	Postadresse Elvegt. 6 C, 2003 Lillestrøm Tlf. priv./arb. 63815158/ - Mobil 41140921 E-postadresse mehernes(æ)online.no
Lørenskog	Knut Berg	Postadresse Audunsvei 2, 1470 Lørenskog Tlf. priv./arb. 67904581/22189577 Mobil 41530222 E-postadresse knut.berg(æ)broadpark.no
Lørenskog Vest	Helle Myhre	Postadresse Rastasvingen 32, 1476 Rastad Tlf. priv./arb. 976 63 940 Mobil 97663940 E-postadresse image(æ)hellemyhre.no
Moss	Trond Svenning	Postadresse Fleischers Brygge 140,1531 Moss Tlf. priv./arb. 69251116/92088342 Mobil 92088342 E-postadresse trond.svenning(æ)online.no
Mysen	Kjell Strømnes	Postadresse Kvillerveien 51, 1850 Mysen Tlf. priv./arb. 69895732/69895732 Mobil 90833403 E-postadresse kjell.stromnes(æ)c2i.net
Nannestad	Knut O. Ødemark	Postadresse Rypelia 12, 2032 Maura Tlf. priv./arb. 91163042/06050 Mobil 91613042 E-postadresse knut.odemark(æ)online.no
Nesodden	Max Senn	Fjordvangveien 75, 1450 Nesoddtangen Tlf. priv./arb. 66 91 30 94 Mobil 977 63 218 E-postadresse max_senn(æ)hotmail.com
Nittedal	Torgeir Stensli	E-postadresse max.senn(æ)hotmail.com Postadresse Rogneveie 8, 1481 Hagan Tlf. priv./arb. 67077761/ - Mobil 91640100 E-postadresse torgeir.stensli(æ)hotmail.com
Nordby	Arnt Lerheim	Postadresse Ravnefaret 3, 1407 Vinterbro Tlf. priv./arb. 64946814/92829699 Mobil 92829699 E-postadresse arnt(æ)lerheim.com
Onsøy	Bjørn Mørck	Postadresse Turngaten 2, 1606 Fredrikstad Tlf. priv./arb. 69316345/ - Mobil 90824660 E-postadresse bjorn.morck(æ)online.no
Oppegård	Tor W. Johansen	Postadresse Jordbærsletta 22, 1410 Kolbotn Tlf. priv./arb. 66808704/24116300 Mobil 92892838

		E-postadresse torw.johansen@bskaugen.no
Rakkestad	Dag Gjulem	Postadresse Herreperveien 10, 1890 Rakkestad Tlf. priv./arb 69222321 Mobil 90097663 E-postadresse daggjul@online.no
Rolvøy	Terje Bjørnebekk	Postadresse Solhjulet 18, 1671 Kråkerøy Tlf. priv./arb 69353231 / 69301730 Mobil 99707199 E-postadresse terbjo@c2i.net
Rygge	John Kasper Hermansen	Postadresse Knarrebaugen 19, 1560 Larkollen Tlf. priv./arb. 69263468 Mobil 90858984 E-postadresse kasplark@online.no
Råde	Jørn Fjæstad	Postadresse Rubingenveien 16, 1642 Saltnes Tlf. priv./arb. 69282501 / 69128552 Mobil 90550330 E-postadresse fiesta@axia.no
Sagdalen	Grethe Østbak Hagen	Postadresse Nedre Rælingsvei 275, 2008 Fjordingby Tlf. priv./arb. 63837948/ 63837948 Mobil 97066380 E-postadresse grethe@hudterapeuten.no
Sarpsborg	Morten Karlsoen	Postadresse Enerberget 16, 1727 Sarpsborg Tlf. priv./arb. 69154196/69125530 Mobil 41408060 E-postadresse morten.karlsoen@gmail.com
	<morten.karlsoen@ gmail.com>	
Skedsmo Nord	Erling Sæther	Postadresse Lønneveien 6, 2020 Skedsmokorset Tlf priv./arb. 63877596/22727400 Mobil 90108444 E-postadresse erling.saether@schenker.com
Skedsmokorset	Stein Ivar Eriksen	Postadresse Tyttebærlia 1, 2050 Jessheim Tlf. priv./arb. 63974911/63808102 Mobil 92048032 E-postadresse steinieriksen@gmail.com
Ski	Karin Solerød Sørensen	Postadresse Idrettsveien 60 A, 1400 Ski Tlf. priv./arb. 64870833/66813000 Mobil 97592571 E-postadresse
	karins.sorensen@oppegard.kommune.no .	
Skjeberg	Per Halvorsen	Postadresse Hasle Terrasse 1734 Hafslundsøy Tlf. priv./arb. 69131269/ - Mobil 91116254 E-postadresse pe-hal2@online.no
Strømmen	Arvid Haugbjørg	Postadresse Glostrupv. 122, 2013 Skjetten Tlf. priv./arb 63840957 / 23047309 Mobil 97020207 E-postadresse arvid.haugbjorg@nrk.no
Sørumsand	Sverre Pettersen	Postadresse Valsringen 8, 1920 Sørumsand Tlf. priv./arb. 63827891/63826533

		Mobil 90648381 E-postadresse sverre.petersen(æ)correct.no
Trøgstad	Johny Reier Jensen	Postadresse Sentvety. 173, 1866 Båstad Tlf. priv./arb. 69828049 Mobil 45247242 E-postadresse amlintho(æ)online.no
Tune	Bjørn Hansson	Postadresse Trosvikstranda, 1601 Fredrikstad Tlf. priv./arb. - / 69383020 Mobil 91583020 E-postadresse bjoern.hansson(æ)ntp-as.no
Vestby	Tor Einar Ombustvedt	Postadresse Skoleveien 14, 1555 Son Tlf. priv./arb. Mobil 91131777 E-postadresse ombustve(æ)online.no
Våler, Østfold	Ole-Robert Ertnes	Postadresse Vestlia 25, 1592 Våler Tlf. priv./arb. 69287468/69203000 Mobil 90691556 E-postadresse ole-robert.ertnes(æ)peterson.no
Ørje-Töcksfors	Per Johan Krog	Postadresse Enger, 1870 Ørje Tlf. priv./arb. 69811711/69811711 Mobil 48258175 E-postadresse perkrog(æ)yahoo.no
Årnes	Terje Strømsæther	Postadresse Tverrveien 3, 2150 Årnes Tlf. priv./arb. 63903349/22072672 Mobil 92801401 E-postadresse terje.stromsether(æ)viking-elektro.no
Ås	Aud-Helen Værdal	Postadresse Landåskollen 29, 1430 Ås Tlf. priv./arb. 64942030/23217000 Mobil 48038261 E-postadresse ahver(æ)mattilsynet.no

12.3. Guvernørens klubbesøk

Guvernørens klubbesøk,- ordnet etter dato:

Klubb nr	Klubb	Ch.dato	Møtedato		Guv.besøk
12861	Eidsvoll Syd	190672	Onsdag	2000	13.08.2008
12879	Langhus	110681	Torsdag	1915	14.08.2008
12860	Eidsvoll	181058	Mandag	1830	18.08.2008
12897	Rakkestad	180277	Tirsdag	1930	19.08.2008
12865	Fredriksten	210479	Onsdag	1830	20.08.2008
12906	Sørumsand	090671	Mandag	1830	25.08.2008
12854	Aurskog-Høland	240275	Tirsdag	1900	26.08.2008
12871	Hobøl-Spydeberg	240978	Onsdag	1830	27.08.2008
12849	Årnes	230662	Mandag	1830	01.09.2008
12892	Oppegård	210363	Tirsdag	1830	02.09.2008
12893	Ørje-Tøcksfors	050170	Mandag	1900	08.09.2008
28072	Borge	310591	Tirsdag	2000	09.09.2008
12888	Nesodden	180676	Mandag	1900	15.09.2008
50114	Hvaler	080297	Tirsdag	2030	16.09.2008
51117	Gardermoen	280598	Torsdag	2100	18.09.2008
12878	Kråkerøy	030677	Mandag	1845	22.09.2008
29787	Gjersjøen		Mandag	1930	29.09.2008
12864	Fredrikstad	070332	Tirsdag	1845	30.09.2008
30874	Bundefjorden	070695	Onsdag	1930	01.10.2008
22159	Rolvøy	121084	Mandag	2000	06.10.2008
12876	Kolbotn	210481	Torsdag	1830	09.10.2008
12875	Kløfta	231170	Mandag	1900	13.10.2008
12850	Ås	100759	Tirsdag	1845	14.10.2008
12905	Skjeberg	220575	Onsdag	2000	15.10.2008
26926	Fredrikstad-Glemmen	060290	Mandag	1100	20.10.2008
12870	Halden	300334	Mandag	1900	20.10.2008
12908	Tune	240765	Onsdag	1845	22.10.2008
23613	Trøgstad	110486	Torsdag	1900	23.10.2008
12880	Lillestrøm	180455	Tirsdag	1900	28.10.2008
12891	Onsøy	280368	Onsdag	1930	29.10.2008
12881	Lørenskog	290367	Torsdag	1900	30.10.2008
12896	Råde	290969	Mandag	2000	03.11.2008
12874	Jessheim	020566	Tirsdag	1830	04.11.2008
12910	Vestby	160267	Onsdag	1915	05.11.2008
22948	Sagdalen	030685	Torsdag	1200	06.11.2008
23738	Nordby	200586	Mandag	1845	10.11.2008
30125	Skedsmo Nord	240494	Tirsdag	2000	11.11.2008
12859	Drøbak	120569	Onsdag	1845	12.11.2008
12889	Nittedal	270871	Torsdag	1830	13.11.2008
12904	Ski	070155	Mandag	1845	17.11.2008
12852	Askim	060749	Tirsdag	1830	18.11.2008
12885	Mysen	200155	Onsdag	1830	19.11.2008
12903	Skedsmokorset	201070	Mandag	1930	24.11.2008
12909	Våler, åstfold	040383	Tirsdag	1830	25.11.2008
12886	Nannestad	070375	Onsdag	1900	26.11.2008
21933	Lørenskog Vest	180684	Mandag	1900	01.12.2008
12873	Jeløy	090671	Tirsdag	2000	02.12.2008
12866	Gamleb.-Fr.stad	080459	Onsdag	1845	03.12.2008
12907	Strømmen	010574	Mandag	1900	08.12.2008
29986	Follo Syd	110294	Tirsdag	1930	09.12.2008
12899	Rygge	281266	Onsdag	1930	10.12.2008
12884	Moss	070246	Mandag	1830	15.12.2008
12901	Sarpsborg	200537	Mandag	1830	12.01.2009
12863	Enebakk	220182	Mandag	2000	26.01.2009

12.5. Vedtekter for Distrikt 2260

Org. Nr. 989 175 661

Vedtatt på generalforsamlingen 30. september 2006

1. Distriktsråd

1.1. Formål

- Distriktsrådets medlemmer er guvernørens rådgivere. Distriktsrådet skal i samarbeide med guvernøren arbeide for å fremme distriktets visjoner, mål og strategier og bidra til å øke forståelsen for Rotary International og Rotary Foundation sine programmer og arbeid.

1.2. Rådets sammensetning

- DG
- IPDG
- DGE
- DGN
- Ledere for de 5 hovedområdene innenfor DLP
- District Trainer

1.3. Organisering

- DGE oppnevner i samarbeid med sine etterfølgere, ledere for de 5 hovedområdene innenfor DLP og RF-ansvarlig for minimum 3 år.
- DGE oppnevner i samarbeid med sine etterfølgere, District Trainer. Oppnevnelsen skjer for minimum 3 år.
- DGE oppnevner i samarbeid med sine etterfølgere, ansvarlige for de enkelte distriktsprogrammene.
- DGE utarbeider for sitt guvernørår en terminliste som gir oversikt over tidspunkt for alle møter og seminarer, frister for betaling av kontingenter m. v.
- DG innkaller distriktsråd - og administrasjon. PDG'er og andre til distriktets møter etter ønske og behov.
- Distriktet skal ha en styringsgruppe bestående av DG, DGE, DGN og IPDG. Distriktsguvernøren innkaller til møter etter behov og leder styringsgruppens arbeid. Det skrives referat fra møtene.

1.4. Oppgaver

- Distriktsrådet skal bidra til å styrke guvernørens kommunikasjon med klubbene, og mellom klubbene og guvernøren.
- Distriktsrådets medlemmer skal planlegge og gjennomføre de tiltak innenfor sitt ansvarsområde som er nødvendige for å oppfylle distriktets målsetting.
- Bistå med veiledning rettet mot klubber som ønsker assistanse innen de enkelte rådsmedlemmers virkefelt.
- Formidle Rotary informasjon til klubber og media.
- Bistå guvernøren med å aktivisere klubber som arbeider tungt.
- Assistere ved utarbeidelse av distriktets budsjett.
- Delta på distriktsmøter og seminarer.
- Sende kopi av aktuell korrespondanse til DG.

- District Trainer skal vektlegge arbeidet med planlegging og gjennomføring av Presidenttreff, PETS, DTTS og distriktssamlingen.

1.5. Distriktsrådets møter

- Hensikten med distriktsrådsmøtene er informasjon om, samt drøfting og koordinering av de enkelte rådsmedlemmers arbeidsoppgaver.
- Komitéledere fremlegger planer, mål, budsjett og fremdriftsplan for sine fagområder.
- Hvis komitéleder er opptatt i forbindelse med distriktsrådets møter, skal komiteen stille stedfortreder.
- Distriktsrådet innkalles normalt til minimum fire møter pr. rotaryår: august/september, november, februar og mai.
- DG utarbeider sakliste. Det enkelte medlem utarbeider sakspapirer for sitt ansvarsområde.
- DG har ansvaret for at sakspapirene sendes ut i god tid før hvert møte, helst 14 dager før.
- DG sørger for at det blir ført møteprotokoll som sendes ut så snart som mulig etter møtet.
- Møteprotokollen godkjennes av DG før den sendes ut.

1.6. Økonomi

- Distriktsrådets møtekostnader dekkes over distriktets budsjett.
- Medlemmer av distriktsrådet får dekket reisekostnader når de er foredragsholdere i klubbene.

1.7 Prosedyre for nominasjon av distriktsguvernør, DGN

- Ny distriktsguvernør DGN utnevnes hvert år av en nominasjonskomite etter reglene i RI's forskrifter (RI Bylaws) Artikkel XIII, Seksjon 13.010- 13.080.

2. Distriktsadministrasjon

2.1 Formål

- Distriktsadministrasjonen skal fungere som sekretariat og utøvende organ for guvernøren og distriktsrådet i henhold til de oppgaver medlemmene blir pålagt av guvernøren.

2.2 Sammensetning

- 8 Assisterende guvernører
- Distriktssekretær/statistikk
- Distriktskasserer
- Redaktør av månedsbrev/informasjon/internettside
- Leder it-utvikling (DICO)
- Ansvarlig for distriktskonferansen.

2.3 Oppgaver

- Delta på distriktsmøter, og på distriktsrådets møter når guvernøren ønsker dette.
- Sørge for utgivelse av guvernørens månedsbrev.
- Distriktskasserer fremlegger regnskap for DG hvert kvartal.
- Sørge for inn- og utbetalinger til og fra distriktet, og føre fortløpende regnskap over distriktskassens disposisjoner i.h.t. økonomihåndbok for distrikter.

- Bistå guvernøren og distriktsrådet med utarbeidelse av navne- og adresselister, klubboversikter og statistiske oversikter.
- Ta seg av det praktiske arrangementet i forbindelse med distriktskonferansen.

3. Guvernørråd

3.1. Formål

- Guvernørrådets medlemmer skal være rådgivere for guvernøren og kan påta seg oppdrag.

3.2. Rådets sammensetning

- Alle PDG'er som har tjenestegjort i D 2260.

3.3. Guvernørrådets møter

- DG innkaller normalt til guvernørrådsmøte en gang i året.
- DG utarbeider sakliste.
- DGN fører møteprotokoll etter behov.
- Guvernørrådets kostnader ved møtet dekkes normalt over distriktets budsjett. Reisekostnader dekkes ikke.

3.4 Saksområder

- DG redegjør for sitt rotaryår.
- DGE fremlegger mål og planer for kommende rotaryår.

3.5. Distriktsmøter

- DG innbyr alle PDG'er til distriktssamling
- DG innbyr alle PDG'er med ledsager til distriktskonferansen.
- Registreringsavgift som dekker servering og andre kostnader direkte knyttet til den enkelte deltaker belastes ikke PDG'ene. Om distriktet skal dekke andre kostnader knyttet til PDG'enes deltakelse på distriktskonferansen vurderes av distriktsguvernøren. Reiser og overnatting dekkes ikke over distriktets budsjett.

4. Vedtektsendringer

4.1 Vedtektsendringer

- Disse vedtekter kan endres med simpelt flertall blant de stemmeberettigede på Generalforsamling i D2260. Forslag til slike endringer skal være utsendt senest 4 uker før generalforsamlingen.

- -----

12.6. Vedtekter for Tiltaksfondet i Distrikt 2260

1. Formål

Tiltaksfondets formål er å støtte humanitære aktiviteter i distrikt 2260. Videre kan fondet støtte andre tiltak i distriktet når disse bidrar til å fremme Rotarys mål.

2 Grunnkapital og tilføring av midler

Tiltaksfondets grunnkapital er kr. 150.000,-. Grunnkapitalen kan ikke disponeres uten etter vedtak med minst to tredjedels flertall på distriktets generalforsamling. Fondets midler skal plasseres som bankinnskudd til høyest mulig forrentning. Rentene tillegges kapitalen.

Tiltaksfondet tilføres midler ved overføring av opparbeidede overskudd i distriktets regnskap eller på annen måte.

3 Forvaltning og bidrag

Fondet forvaltes av et styre på tre medlemmer bestående av:

Immediate Past District Governor - leder
District Governor
District Governor Elect.

Bidrag fra fondet kan gis til prosjekter foreslått av distriktets klubber eller av distriktet. Bidrag gis primært til aktiviteter og tiltak som klubber og/eller distriktet er engasjert i gjennomføringen av. Både klubber og distriktet rapporterer tilbake til styret hvordan midlene er brukt og hvor langt prosjektet er kommet ved rotaryårets slutt.

Disponering av fondets midler krever at 2 av styrets medlemmer inkl. styrets leder har stemt for disponeringen. Mindretallet har rett til å begrunne sin stemmegivning ved protokolltilførsel.

4 Protokoller fra styrets møter, årsmelding og regnskap.

Det føres protokoll over hver enkelt sak som styret behandler og alle styreprotokoller arkiveres med tilhørende underbilag.

Ved rotaryårets slutt utarbeider styret en årsmelding hvori det bl.a. gis et sammendrag av styrets arbeid, hvilke prosjekter det er bevilget penger til og beløpets størrelse. Årsmeldingen limes inn i Tiltaksfondets protokoll.

Ved rotaryårets slutt utarbeides det et regnskap som viser Tiltaksfondets kapital ved rotaryårets begynnelse og slutt og bevegelsene gjennom året. Regnskapet og den tilhørende revisormelding limes inn i Tiltaksfondets protokoll.

Tiltaksfondets årsmelding og regnskap forelegges distriktets generalforsamling for godkjenning.

5. Endring av vedtektene

Forslag til endringer av Tiltaksfondets vedtekter kan fremmes av styret eller distriktets klubber. Styret fremmer saken med forslag til vedtak overfor generalforsamlingen som tar den endelige beslutning.

Endringer av vedtektene krever to tredjedels flertall i distriktets generalforsamling.

6. Oppløsning av Tiltaksfondet

Forslag om eventuell oppløsning av Tiltaksfondet kan fremmes av styret eller når en tredel av distriktets klubber har undertegnet et slikt forslag. Forslaget forelegges distriktets generalforsamling for behandling og beslutning. Gyldig vedtak krever to tredjedels flertall i 2 etterfølgende generalforsamlinger.

Ved oppløsning av Tiltaksfondet skal fondets midler føres tilbake til klubbene fordelt etter antall medlemmer.

Disse vedtekter ble vedtatt på distriktets generalforsamling den 30. september 2006 og erstatter vedtekter vedtatt på generalforsamlingen 15. september 2002 og statutter vedtatt på generalforsamlingen 02. oktober 1988 i forbindelse med opprettelsen av fondet.

12.7 Rotaryforkortelser

Ofte brukte forkortelser:

CLP	Club Leadership Plan	
DG	District Governor	Nåværende
DGE	District Governor Elect	Neste
DGN	District Governor Nominee	Neste deretter
GSE	Group Study Exchange	
GSE	Group Study Exchange	
MOP	Manual of Procedure (Rotary's lover)	
PDG	Past District Governor	Avgått
PETS	President-Elect Training Seminar	
PHF	Paul Harris Fellow	
RI	Rotary International	
Rotaract	Klubb for unge voksne	
RYLA	Rotary Youth Leadership Award	
TRF	The Rotary Foundation	
YEO	Youth Exchange Officer	

Se for øvrig Norsk Rotary Årbok

12.8 RI-PRESIDENTENS HEDERSOMTALE 2008 - 2009

For å kvalifisere seg til RI-presidentens hedersomtale må **rotaryklubben** oppfylle målet for **brosjyren Presidentens Hedersomnemnande**, utdelt på PETS. Den finnes også på nettet, ellers se omtalen i Håndbokas kapittel 7. For å attestere at klubben oppfyller kravene må dette skjemaet underskrives og sendes distriktsguvernøren.

Distriktsguvernører kvalifiserer seg for RI-Presidentens hedersomtale 2008-09 hvis minst 50 prosent av klubbene i distriktet kvalifiserer seg for hedersomtale og guvernøren og minst 50% av klubbpresidentene i distriktet har invitert en person som er blitt medlem i Rotary mellom 1. juli 2008 og 31. mars 2009. Guvernører som er kvalifisert får et diplom fra RI-presidenten som anerkjennelse for sin innsats.

Guvernørens liste over kvalifiserte klubber må være RI i hende innen 15. april 2009.

12.9 RIs strategiplan.

Strategiplanen for Rotary International er lagt ut på <http://d2260.rotary.no/OmRotary/index.htm> ref. Policy og strategi.

Rotary International Director Örselik Balkan's presentasjon av strategiplanen er oversatt til norsk av PDG Morten Bjerkan. Denne finner du også på <http://d2260.rotary.no/OmRotary/index.htm>



DG 2008 – 2009 Åge Bjørn

Rotary Distrikt 2260 har som sin visjon

Å representere et tverrsnitt av yrker i befolkningen blant ressurspersoner som i kraft av sin personlighet og væremåte bidrar til å fremme høy yrkesetikk og positive idealer

Å gagne andre ved å bidra aktivt til nærmiljøets utvikling, støtte ungdom under utdanning, yte kunnskap og økonomisk bistand til viktige lokale, nasjonale og internasjonale prosjekter og tiltak innenfor Rotarys mange programområder

Å være et prioritert forum i lokalsamfunnet og representere et nettverk for Rotarys medlemmer lokalt, nasjonalt og internasjonalt.

