



Distrikt 2260

Månedsbrev nr.7 – januar 2014

Guvernør 2013- 14 Elsa M. Nysveen, Årnes RK



Kjære Rotaryvenner!

En god venn av familien vår inviterte oss til middag for et par uker siden. Det var så lenge siden hun hadde sett oss og snakket med oss. Ved kaffen ble det pratet om løst og fast og så kom det spørsmålet jeg nesten satt og ventet på. Hvordan orker du å bruke så mye tid på Rotary? Det er et helt vanlig spørsmål i disse dager. Jeg orker det fordi det er meningsfullt. Organisasjonen Rotary er et fantastisk nettverk for yrkesaktive og de som vil gjøre noe godt i samfunnet. Og for meg betyr det også at jeg møter mange hyggelige og reflekterte mennesker som gjør min dag både rik og meningsfull. Jeg har bare jamennesker i distriktsadministrasjon og i ledergruppa, og i Årnes Rotaryklubb er alle positive bidragsyttere overfor meg i min guvernørgjerning.

Klubben vår har tatt rekrutteringsarbeidet på alvor i en lengre periode, og dette gir vekst både i antall medlemmer og i klubbens indre liv. Jeg mener man må se på medlemsrekruttering og medlemspleie som et arbeid. Det må jobbes med hele tida, og det er alle medlemmers ansvar. Å ta godt imot nye medlemmer og å ta vare på oss som har vært med en stund er like viktig.

Mange klubber har fantastisk gode programmer. Dette er viktig i forhold til medlemmenes trivsel og utbytte av medlemskapet. Men egenaktivitet er også veldig verdifullt. Gode debatter, hyggelig samvær og vennskap er kanskje like viktig for å føle tilhørighet. Samling rundt prosjekter gir sosialt nettverk og følelse av å utrette noe godt for andre. Mange lokalmiljøer nyter godt av Rotaryklubbenes engasjement. Jeg er stolt av klubbene i distrikt 2260!

Nyt vinteren og gled dere over årstidene her i Norge.

Nytt og godt

Det er en glede å fortelle at det til nå er solgt End Polio Now - pins for ca. 70 000 kr. Hver krone vi får inn sendes via distriktkasserer til Polio-fondet fra klubbene som har kjøpt pins.

Rotaryskolen oppdateres etter hvert og vil få en mer brukervennlig inndeling når den er ferdig. I januar ble rutinene for bestilling med mer av Paul Harris Fellow – medaljer redigert. Se på hjemmesida til distriktet: <http://d2260.rotary.no/?pageid=113>

Vi har erfart at dere har hatt loddsalg og trukket vinnere av filleryene. Pengene har kommet inn fra mange klubber nå. Dersom noen fremdeles ikke har betalt inn pengene, ber vi om at dette gjøres snarest. Se brev fra IPDG Jan Eddie Tinlund som nylig ble sendt til klubbene.

Noen spør om de får tilsendt giro over hvor mange penger de skal betale i medlemsavgift til distriktet. I brev fra kasserer til presidentene finner dere svar på hvordan dette skal gjøres.

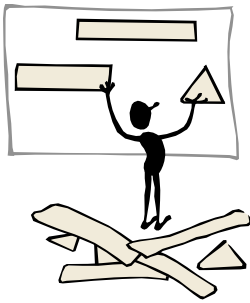

På midtveismøte for presidentene ble det gitt mulighet for å skryte av klubben sin. Noen benyttet anledningen til det. Stolte presidenter gav hyggelige tilbakemeldinger fra klubbens arbeid. Titt på klubben din med nye briller av og til. Du vil oppdage både store og små ting du er stolt av. Og kanskje vil du også se noe du får lyst til å endre.

Lørdag 18. januar presenterte Ski og Langhus Rotaryklubb seg på Ski Storsenter

Klubben gjorde seg synlig med plakater om End Polio og egenprodusert presentasjonsvegg om klubben og Rotary. Det var også laget en folder med klubbpresentasjon og satt sammen en video med Handcamp-presentasjon, End Polio og med bilder fra klubblivet. Det var en travel handledag for publikum, men noen så seg tid til å ta en prat med lokale rotarianere. Resultatet ble en liste med navn som skal følges opp med tanke på mulig medlemskap.



Rotary er synlig på flere måter:

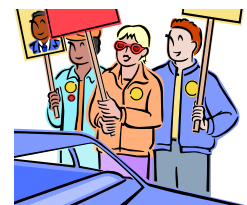

Dette er hentet fra distriktets hjemmeside:

Enklere rutiner for SAR og Medlemsregistrering

Terje Lauten, NOMDA

19.01.2014

Klubbene trenger ikke lenger sende inn SAR-rapporten (Semi Annual Report), og all registrering av medlemmene skal skje BARE i Medlemsnett.



Distriktets jublanter i februar og mars gratuleres!

Medlemsnavn	Fødselsdato	Klubb	År	Medlemsnavn	Fødselsdato	Klubb	År
Jensen, Roy Olin	03/02/1954	Onsøy	60	Thorgsersen, Tor-Arild	01/03/1944	Rygge	70
Moe, Knut Erik	05/02/1944	Nesodden Rotaryklubb	70	Silju Hansen, Per	02/03/1934	Kråkerøy	80
Freng, Atle	06/02/1939	Skedsmokorset	75	Seljevold, Elnar	03/03/1934	Fredrikstad	80
Søtorp, Liv Marit	07/02/1954	Rakkestad Rotary	60	Besseberg, Arne	05/03/1944	Skedsmo Nord	70
Pettersen, Sverre	08/02/1944	Sørumsand	70	Skaug, Bjørn	07/03/1954	Vestby	60
Soltveit, Anne	09/02/1964	Skedsmokorset	50	Olaj, Tomas	07/03/1974	Kråkerøy	40
Berger, Anders	10/02/1964	Kolbotn	50	Fjeld, Øistein	10/03/1944	Rygge	70
Sundell, Roy Egon	11/02/1954	Tune Rotaryklubb	60	Løken, Carl Peter	11/03/1939	Mysen	75
Lofthus, Elin	11/02/1939	Nittedal	75	Kristiansen, Jon Harald	12/03/1944	Tune Rotaryklubb	70
Wilhelmsen, Vera	12/02/1939	Ski og Langhus	75	Lyngstad, Vermund	15/03/1944	Rakkestad Rotary	70
Solbu, Henrik	13/02/1944	Ås	70	Dahl, Britt	16/03/1944	Vestby	70
Johnsen-Solløs, Jens	15/02/1964	Nordby	50	Efskind, Jon	16/03/1944	Sarpsborg	70
Evjen, Per O.	16/02/1954	Askim Rotary	60	Hoff, Bjørn	19/03/1939	Hvaler	75
Aasgaard, Helen	20/02/1964	Moss	50	Vatne, Sjur	20/03/1939	Halden Rotary Klubb	75
Sæthre, Stein	25/02/1944	Drøbak	70	Johansen, Gunnar H	20/03/1934	Råde Rotaryklubb	80
Opsal, Frithjof	26/02/1944	Våler Østfold	70	Jensen, Johny	21/03/1944	Trøgstad	70
Rønningen, Herleik	27/02/1944	Skjeberg	70	Karlsrudengen, Leif	24/03/1939	Askim Rotary	75
Eriksson-Nyback, Kurt	27/02/1944	Ørje-Töcksfors	70	Mageli, Trond Sølfest	25/03/1954	Halden Rotary Klubb	60
				Eriksen, Jan Halvor	27/03/1939	Kløfta	75
				Røed, Eva Berg	28/03/1939	Gjersjøen	75
				Johansen, Kjell Jonny	29/03/1944	Moss	70
				Melby, Per	30/03/1939	Årnes Rotary	75
				Been, Marianne	31/03/1964	Moss	50
				Blindheim, Ulf	31/03/1934	Skedsmokorset	80

OBS! Det er fremdeles mulig å nominere kandidater til DG 2016-17!

Her er fremmøtestatistikk for desember 2013 og januar 2014

Frammøtestatistikk Rotary International Distrikt 2260								
Desember 2013	Medlem	Møte%	Anta	Oppmøte %	Januar 2014	Møte%	Antall	Oppmøte %
Klubber					Medlem			
Askim	63	67,9	3	64,6	62	64,2	4	64,5
Aurskog-Høland	18	84	2	82	18	96,6	4	84,4
Borge	42	64,2	3	62,7	42	62,4	4	62,7
Drøbak	27	50	3	54,4	26	54,7	4	54,4
Eidsvoll	48	48,5	3	54	48	50,6	4	53,5
Eidsvoll Syd	21	58,9	3	56,2	21	70	4	58,1
Enebakk	28	65,1	3	65,5	28	78,6	4	67,3
Fredrikstad	51	63,7	3	55,2	50	67,9	3	56,9
Fredrikstad/Glemmen	18	42,1	1	44,4	18	40,7	3	43,9
Fredriksten	33	56,8	3	48,4	33	51,5	5	49
Gamlebyen/Fredrikstad	32	66,5	3	62	33	77,1	4	64,4
Gardermoen	21	0	0	53,7	20	59,4	3	54,7
Gjersjøen	31	61,9	3	58,7	31	64,9	3	59,5
Halden	52	60	3	52,4	51	67,8	4	54,5
Hobøl-Spydeberg	30	66	2	66,3	30	77,5	3	67,7
Hvaler	20	54,1	4	67	20	66,3	4	66,9
Jeløy	41	47,1	4	59,4	41	61,4	4	59,7
Jessheim	46	60,2	3	55,9	46	59,6	3	56,4
Kløfta	45	83,8	3	75,8	45	86,2	4	77,5
Kolbotn	50	48,4	2	56,9	50	60,2	2	57,2
Kråkerøy	43	64,9	3	57,3	43	63,2	4	58,3
Lillestrøm	44	49,6	3	49,6	44	66,3	2	50,9
Lørenskog	30	64,2	3	59	30	60,4	5	59,3
Lørenskog Vest	27	66,7	2	61,7	27	58,4	4	61
Moss	43	60,9	3	56,8	43	61,4	4	57,6
Mysen	44	65,6	3	57,7	44	58	4	57,7
Nannestad	32	64,6	3	71,6	32	72,7	4	71,8
Nesodden	37	67,6	3	61,1	39	68,5	4	62,6
Nittedal	38	68,5	3	57,3	37	54,6	5	56,8
Nordby	23	53,4	4	57,9	22	68	4	59,5
Onsøy	31	65,1	3	65,8	31	59,5	4	64,7
Oppegård	60	69,7	3	65,9	60	74,9	4	67,4
Rakkestad	58	58,4	2	54	58	53,1	4	53,9
Rolvsøy	27	79	3	70,7	27	80,9	4	72,4
Rygge	40	49,3	3	51,9	40	57,9	4	53
Råde	28	47,6	4	45,8	29	61,8	3	47,4
Sagdalen	28	80,3	3	69,5	28	78	4	70,7
Sarpsborg	40	38,1	4	47,2	42	65,3	3	49,6
Skedsmo Nord	24	57	3	60,3	24	66,7	2	61
Skedsmokorset	37	53,7	2	55,6	37	45,6	4	53,9
Ski og Langhus	47	42,6	2	48,1	47	45,4	3	47,7
Skjeberg	40	74,4	3	74,1	40	80	4	75
Strømmen	20	84,6	3	70,3	22	87,6	4	73,1
Sørumsand	25	50	1	52,2	27	73,4	4	56
Trøgstad	36	70,1	3	59,5	35	57,7	5	59,1
Tune	36	67	3	73	36	79	4	74
Vestby	42	62,1	3	60,4	41	64	4	61
Våler Østfold	26	61,4	2	61,4	26	57,7	3	60,9

Ørje-Töcksfors	23	60,9	3	54,6	23	62,1	3	55,7
Årnes	51	49,6	4	65,1	51	72,3	4	66,3
Ås	50	62,7	3	53,7	50	64,4	3	55,1
Medlemmer totalt	1847				1848			

Grunnen til at noen klubber står oppført med færre møter enn 4 skyldes muligens at møtene ikke var innrapportert når statistikken ble tatt ut fra medlemsnettet.

Når fremmøteprosenten går under 60 % syns jeg at klubbens styre bør se nøye på hva som kan være årsaken til at fremmøtet er lavt. Går prosenten ned under 50 % bør det være et varsko til klubbens styre om å analysere hvorfor slikt skjer.

La dette diktet avslutte mitt brev denne gang:

TELTET

Et telt som blir reist
og som står som et hjem
når hjem ikke finnes
og som noen eller mange
stiger ut av
som ut av et hjem
når hjem ikke finnes
i regn, snø eller under ei hard sol
og som noen eller mange
lever omkring
i måneder eller år
liksom omkring et hjem
når hjem ikke finnes
og som noen eller mange
glir inn i når det blir kveld
som inn i et hjem
når hjem ikke finnes
og det blir mørkt, natt
og ei lykt slås på
og slås av
som inne i et hjem
når hjem ikke finnes
i et telt som finnes



Øyvind Rimbereid

Rotaryhilsen fra DG Elsa Nysveen